

Botanistes, collecteurs et spécimens d'herbier de la Haute-Marne (52)

Michel Hoff et Françoise Deluzarche

avec la participation de Claudine Bertin-Charbonnier, Françoise Janin et Fabienne Niclaus

Pro.Herbario

pro.herbario@gmail.com

1. Les botanistes

Pour chaque botaniste/collecteur, les informations suivantes, dans la mesure du possible, sont présentées :

- Nom habituel – inscrit sur l'étiquette d'herbier ;
- Prénoms (entre parenthèses) ;
- Titre, profession ou fonction (Comte, Pharmacien, Révérend père, etc.) ;
- Variante du nom et/ou des prénoms (fréquents pour les botanistes des pays de l'est de l'Europe qui germanisaient ou latinisaient parfois leur nom) ;
- Dates et lieux de naissance et de décès ;
- Dates de collecte pour les spécimens déposés à Strasbourg ;
- Principaux lieux de collecte (pays, département, land ou canton) pour les spécimens déposés à Strasbourg ;
- Herbier : il s'agit soit du nom de la collection propre au collecteur quand celle-ci est nommée (ex Herbarium E. Kapp), soit de la collection ou de l'herbier dans lequel se trouvent ses spécimens lorsqu'il a donné, légué ou vendu certains de ses spécimens à un autre botaniste, à une société ou à une institution ;
- Appartenance à des sociétés, des herbiers et des collections particulières : Société Vogéso-Rhénane, Société « *Flora Galliae et Germania exsiccatae* » de C. Billot (André G. et M., 2007), Association Pyrénéenne, *Reliquae mailleana*, Herbier E. Mantz, *Herbarium Europaeum* de C. Baenitz, Herbier H. de Boissieu, etc.
- Références bibliographiques

1.1. Botanistes et collecteurs de Haute-Marne ayant déposés des spécimens dans l'Herbier de l'Université de Strasbourg (STR)

- Boeuf (Richard)** - Titre(s) et profession(s) : Forestier à l'Office National des Forêts de Strasbourg (Bas-Rhin), phytoécologue et phytosociologue - Dates naissance / décès : 24/05/1950- - Lieu de naissance : Beauvais-sur-Matha, Charente-Maritime, France - Année(s) de collecte : 2003-2018 - Localité(s) de collecte : France (Haute-Marne, Bas-Rhin, Haut-Rhin) - Bibliogr. : Information d'après les étiquettes d'herbier.
- Brutelette (Henri Léopold Blondin de)** - Variantes : Blondin De Brutelette - Dates naissance / décès : 10/06/1806-24/12/1878 - Année(s) de collecte : 1854-1860 - Localité(s) de collecte : France (Haute-Marne, Seine-Maritime, Somme) - Collection(s) / Société(s) / Herbier(s) : ; *Florae Galliae et Germaniae Exsiccata* de C. Billot - Bibliogr. : HUH Index of botanists database - IH-C.
- Claire (Charles)** - Titre(s) et profession(s) : Artisan relieur à Rambervillers (Vosges) - Dates naissance / décès : 12/06/1867-19/03/1931 - Lieu de naissance : Rambervillers,

Vosges, France - Lieu de décès : Rambervillers, Vosges, France - Année(s) de collecte : 1888-1930 - Localité(s) de collecte : France (Haute-Marne, Vosges) - Collection(s) / Société(s) / Herbar(s) : Flora selecta exsiccata. Publié par Ch. Magnier ; Association Pyrénéenne - Bibliogr. : Information d'après les étiquettes d'herbar ; Charpin.

Debray (Marcel) - Variantes : Marcel M. - Titre(s) et profession(s) : Employé aux Services d'Équipement de la SNCF (1921-1953) - Dates naissance / décès : 23/12/1893-07/08/1985 - Lieu de naissance : Le Havre, Seine-Maritime, France - Lieu de décès : La Garenne-Colombe, Hauts-de-Seine, France - Année(s) de collecte : 1951-1965 - Localité(s) de collecte : France (Haute-Marne, Bas-Rhin, Haut-Rhin, Seine-Maritime) - Bibliogr. : HUH Index of botanists database - IH-C ; Charpin.

Didier (Georges) - Lieu de naissance : Saulxures-sur-Moselotte, Vosges, France - Année(s) de collecte : 1951-1963 - Localité(s) de collecte : France (Haute-Marne, Haut-Rhin, Vosges) - Bibliogr. : Information d'après les étiquettes d'herbar.

Dismier (Gabriel) - Titre(s) et profession(s) : Administratif à la Compagnie des chemins de fer de l'Est, bryologue - Dates naissance / décès : 26/01/1856-02/1942 - Lieu de naissance : Genève, Suisse - Lieu de décès : Menaurupt près Vagney, Vosges, France - Année(s) de collecte : 1903-1929 - Localité(s) de collecte : France (Ardèche, Haute-Marne, Vosges), Suisse (Genève) - Collection(s) / Société(s) / Herbar(s) : Bryotheca Gallica Dismier - Bibliogr. : HUH Index of botanists database - IH-C ; Philippe.

Dutailly (Gustave) - Titre(s) et profession(s) : Étudiant en Médecine à Paris - Année(s) de collecte : 1867-1869 - Localité(s) de collecte : France (Côte-d'Or, Essonne, Haute-Marne, Haute-Saône, Vosges) - Collection(s) / Société(s) / Herbar(s) : ; Société Vogeso-Rhénane - Bibliogr. : Information d'après les étiquettes d'herbar.

Duvigneaud (Jacques) - Titre(s) et profession(s) : Professeur à l'Université de Mons (Belgique) - Dates naissance / décès : 20/10/1920-20/08/2006 - Lieu de décès : Marchienne-au-Pont, Belgique - Année(s) de collecte : 1964-1975 - Localité(s) de collecte : Allemagne (Rhénanie-Palatinat), Belgique (Liège), France (Ardennes, Haute-Marne, Meurthe-et-Moselle, Meuse, Moselle) - Bibliogr. : Information d'après les étiquettes d'herbar ; Senckenberg.

Gardet (G.) - Année(s) de collecte : 1923-1927 - Localité(s) de collecte : France (Doubs, Haute-Marne, Vosges) - Collection(s) / Société(s) / Herbar(s) : Bryotheca Gallica Dismier ; Herbar H. Chermezon - Bibliogr. : Information d'après les étiquettes d'herbar.

Gaume (Marie Léon Camille Raymond) - Titre(s) et profession(s) : Travailleur libre puis attaché au Laboratoire de Cryptogamie du Muséum national d'Histoire naturelle, Attaché puis Chargé de Recherche au CNRS, Bryologue - Dates naissance / décès : 17/11/1885-05/12/1964 - Lieu de naissance : Paris, France - Lieu de décès : Paris, France - Année(s) de collecte : 1913-1924 - Localité(s) de collecte : France (Haute-Marne, Val-de-Marne) - Collection(s) / Société(s) / Herbar(s) : Bryotheca Gallica Dismier - Bibliogr. : Information d'après les étiquettes d'herbar ; Charpin.

Jacquot (Bernard) - Titre(s) et profession(s) : Lycéen au Lycée agricole de Nancy-Pixérécourt, Technicien agricole à la chambre d'agriculture de la Côte-d'Or en élevage ovin (1967-1973) - Dates naissance / décès : 26/01/1943-30/12/2016 - Lieu de naissance : Chaumont, Haute-Marne, France - Lieu de décès : Colmar, Haut-Rhin, France - Année(s) de collecte : 1961 - Localité(s) de collecte : France (Meurthe-et-Moselle) - Bibliogr. : Information d'après les étiquettes d'herbar.

Jovet (Paul Albert) - Titre(s) et profession(s) : Instituteur jusqu'en 1933, Assistant au Muséum national d'Histoire naturelle, Directeur de Recherche au CNRS - Dates naissance / décès : 18/08/1896-28/04/1991 - Lieu de naissance : Paris, France - Lieu de décès : Athis-Mons, Essonne, France - Année(s) de collecte : 1925-1951 - Localité(s) de collecte : France (Aisne, Haute-Marne, Oise, Pyrénées-Atlantiques) - Collection(s) / Société(s) / Herbar(s) : Bryotheca Gallica Dismier ; Herbar H. Chermezon - Bibliogr. : Information d'après les étiquettes d'herbar ; Charpin.

Lambinon (Jacques Ernest Joseph) - Titre(s) et profession(s) : Professeur de Botanique à l'Université de Liège, Directeur de l'Herbar de Liège - Dates naissance / décès : 28/09/1936-14/11/2015 - Lieu de naissance : Namur, Wallonie, Belgique - Lieu de décès : Liège, Wallonie, Belgique - Année(s) de collecte : 1960-1973 - Localité(s) de

collecte : Belgique (Namur), France (Corse, Haute-Marne) - Bibliogr. : HUH Index of botanists database - IH-C ; Senckenberg.

Legendre (C.) - Titre(s) et profession(s) : Docteur - Année(s) de collecte : 1920-1921 - Localité(s) de collecte : France (Haute-Marne) - Bibliogr. : HUH Index of botanists database - IH-C.

Ninck (André) - Dates naissance / décès : 1872-1950 - Année(s) de collecte : 1903-1904 - Localité(s) de collecte : France (Haute-Marne, Haut-Rhin, Vosges) - Collection(s) / Société(s) / Herbar(s) : Société Cénomaniennne d'Exsiccata - Bibliogr. : HUH Index of botanists database - IH-C.

Pontarlier (Nicolas Charles) - Titre(s) et profession(s) : Professeur de mathématiques à Pamiers (1833), au Lycée de Bourbon-Vendée (1839-1844), à Vannes, à Napoléon-Vendée (1848-1878) - Dates naissance / décès : 21/02/1812-20/04/1889 - Lieu de naissance : Bourmont, Haute-Marne, France - Lieu de décès : La Roche-sur-Yon, Vendée, France - Année(s) de collecte : 1849-1881 - Localité(s) de collecte : France (Haute-Marne, Deux-Sèvres, Vendée) - Bibliogr. : HUH Index of botanists database - IH-C ; Charpin.

Prin (René Paul Isidore) - Titre(s) et profession(s) : Botaniste de l'Aude - Dates naissance / décès : 1900-1989 - Année(s) de collecte : 1958-1975 - Localité(s) de collecte : France (Haute-Marne, Moselle, Haut-Rhin, Savoie, Vosges) - Collection(s) / Société(s) / Herbar(s) : Société pour l'échange des plantes vasculaires de l'Europe occidentale et du Bassin méditerranéen Auquier ; Herbar du Muséum de Troyes ; Herbar Daniel Pellé - Bibliogr. : Information d'après les étiquettes d'herbar.

Retz (Bernard Guy Gaston de) - Variantes : Comte Retz de Servies - Titre(s) et profession(s) : Cadre supérieur à Electricité de France - Dates naissance / décès : 31/10/1910-17/10/2004 - Lieu de naissance : Paris, France - Lieu de décès : Versailles, Yvelines, France - Année(s) de collecte : 1929-1991 - Localité(s) de collecte : France (Aisne, Eure-et-Loir, Essonne, Haute-Garonne, Hérault, Marne, Haute-Marne, Bas-Rhin, Haut-Rhin, Haute-Savoie, Paris, Pyrénées-Atlantiques, Seine-et-Oise, Vosges, Yvelines, Val d'Oise) - Collection(s) / Société(s) / Herbar(s) : Société française pour l'échange des plantes vasculaires. Exsicc. B. de Retz - Bibliogr. : Information d'après les étiquettes d'herbar ; Charpin, Senckenberg.



Langres vers 1930

1.2. Autres botanistes et collecteurs de Haute-Marne

- Aubriot (Louis Joseph)** - Titre(s) et profession(s) : Prêtre, Professeur de philosophie au collège ecclésiastique de Saint-Dizier (1858-1888), Chanoine à Langres (1886) en Haute-Marne - Dates naissance / décès : 25/08/1833-15/04/1905 - Lieu de naissance : Richebourg, Haute-Marne, France - Lieu de décès : Richebourg, Haute-Marne, France - Bibliogr. : Information d'après les étiquettes d'herbier ; Charpin.
- Augier (J.)** - Année(s) de collecte : 1951-1957 - Localité(s) de collecte : France (Haute-Marne) - Bibliogr. : Information d'après les étiquettes d'herbier.
- Aymonin (Victor Joseph Edouard)** - Titre(s) et profession(s) : Pharmacien à Doulevant puis à Chaumont (Haute-Marne) - Dates naissance / décès : 19/07/1873-24/06/1933 - Lieu de naissance : Port-sur-Saône, Haute-Saône, France - Lieu de décès : Chaumont, Haute-Marne, France - Bibliogr. : Information d'après les étiquettes d'herbier ; Charpin.
- Brassac (J. Jo. B.)** - Année(s) de collecte : 2012 - Localité(s) de collecte : France (Alpes-Maritimes, Charente-Maritime, Calvados, Eure-et-Loir, Loir-et-Cher, Indre-et-Loire, Loire-Atlantique, Manche, Haute-Marne, Orne, Saône-et-Loire, Vendée) - Bibliogr. : Information d'après les étiquettes d'herbier.
- Breton (Léon dit Mammés)** - Titre(s) et profession(s) : Prêtre, Vicaire à Serqueux, Curé de Musseau (Haute-Marne) de 1866 à 1922 - Dates naissance / décès : 20/08/1837-05/06/1922 - Lieu de naissance : Meures, Haute-Marne, France - Lieu de décès : Musseau, Haute-Marne, France - Bibliogr. : Information d'après les étiquettes d'herbier ; Charpin.
- Caruel (Marcel)** - Année(s) de collecte : avant 1947 - Localité(s) de collecte : France (Ardennes, Aube, Marne, Haute-Marne) - Collection(s) / Société(s) / Herbier(s) : Herbiers de la Société d'étude des Sciences Naturelles de Reims ; Herbier de l'Ecole mixte de Médecine et de Pharmacie de Reims ; Herbier Hector Vivier - Bibliogr. : Information d'après les étiquettes d'herbier.
- Chevalier (Gérard)** - Localité(s) de collecte : France (Haute-Marne) - Bibliogr. : Information d'après les étiquettes d'herbier.
- Couturier** - Année(s) de collecte : 1896 - Localité(s) de collecte : France (Haute-Marne) - Bibliogr. : Information d'après les étiquettes d'herbier.
- Daguin (Claude Arthur)** - Titre(s) et profession(s) : Homme de lettres, Juge de Paix à Lignièrès (Cher) (1890), Vierzon (1892), Aix-en-Provence (1893), Toulon, Reims, Lille (1896) - Dates naissance / décès : 31/01/1849-27/02/1944 - Lieu de naissance : Nogent-en-Bassigny, Haute-Marne, France - Lieu de décès : Astaffort, Lot-et-Garonne, France - Bibliogr. : Information d'après les étiquettes d'herbier ; Charpin.
- Delpature (F.)** - Année(s) de collecte : 1951 - Localité(s) de collecte : France (Haute-Marne) - Bibliogr. : Information d'après les étiquettes d'herbier.
- Demimuid (André Charles Julien)** - Titre(s) et profession(s) : Auteur de : Flore de l'arrondissement de Wassy (1888) - Dates naissance / décès : 29/11/1832-? - Lieu de naissance : Flornoy, Haute-Marne, France - Bibliogr. : Information d'après les étiquettes d'herbier ; Charpin.
- Demimuid (Pierre Eudoxie)** - Variantes : Uxavie - Titre(s) et profession(s) : Instituteur en Haute-Marne, à Eclaron et à Langres - Dates naissance / décès : 28/11/1831-15/12/1893 - Lieu de naissance : Flornoy, Haute-Marne, France - Lieu de décès : Langres, Haute-Marne, France - Bibliogr. : Information d'après les étiquettes d'herbier ; Charpin.
- Donnot (Ernest)** - Titre(s) et profession(s) : Prêtre en Haute-Marne - Dates naissance / décès : 17/03/aaaa-17/03/1934 - Lieu de naissance : Villegusien-le-Lac, Haute-Marne, France - Lieu de décès : Percey-sous-Montormentier, Haute-Marne, France - Année(s) de collecte : 1922-1923 - Localité(s) de collecte : France (Haute-Marne) - Bibliogr. : Information d'après les étiquettes d'herbier ; Charpin.
- Fournier (Paul Victor)** - Titre(s) et profession(s) : Prêtre, Professeur au Petit Séminaire de Langres, au Collège Saint-Joseph de Poitiers, au Collège des maristes à Lyon, à Saint-Dizier et au collège Stanislas à Paris, Curé de Poinson-les-Gracey (1937-1964) - Dates naissance / décès : 29/12/1877-20/05/1964 - Lieu de naissance : Damrémont, Haute-

Marne, France - Lieu de décès : Poinson-les-Grancey, Haute-Marne, France - Bibliogr. : Information d'après les étiquettes d'herbier ; Charpin.

Hanin (Hippolyte) - Titre(s) et profession(s) : Enseignant en Botanique et en Médecine à Paris - Dates naissance / décès : 03/03/1781-13/11/1844 - Lieu de naissance : Joinville, Haute-Marne, France - Lieu de décès : Saint-Amour, Jura, France - Bibliogr. : Information d'après les étiquettes d'herbier ; Charpin.

Houdard (Gaston Jules) - Titre(s) et profession(s) : Pharmacien, Botaniste, Géologue - Dates naissance / décès : 30/12/1882-27/07/1953 - Lieu de naissance : Saint-Dizier, Haute-Marne, France - Lieu de décès : Auxerre, Yonne, France - Bibliogr. : Information d'après les étiquettes d'herbier ; Charpin.

Lambert (L.) - Année(s) de collecte : 1895-1896 - Localité(s) de collecte : France (Haute-Marne) - Bibliogr. : Information d'après les étiquettes d'herbier.

Lambert (Léon Célestin) - Titre(s) et profession(s) : Instituteur à Raymond, Saint-Symphorien, Baugy (Cher) - Dates naissance / décès : 03/01/1867-03/03/1932 - Lieu de naissance : Verseilles-le-Haut, Haute-Marne, France - Lieu de décès : Baugy, Cher, France - Bibliogr. : Information d'après les étiquettes d'herbier ; Charpin.

Laurent (Jules) - Titre(s) et profession(s) : Instituteur à Reims, au Collège de Sainte-Menehould, Professeur à Tournus, Aix-en-Provence, Bourges, Reims (1891), à l'Ecole de Médecine et de Pharmacie de Reims, Professeur aux Lycées Lakanal, Pasteur, Henri IV (Paris) - Dates naissance / décès : 20/08/1860-30/04/1918 - Lieu de naissance : Bassuet, Haute-Marne, France - Lieu de décès : Paris, France - Bibliogr. : Information d'après les étiquettes d'herbier ; Charpin.

Leblanc (Jean) - Localité(s) de collecte : France (Aube, Haute-Marne, Pyrénées, Savoie, Vosges) - Collection(s) / Société(s) / Herbier(s) : Herbier du Muséum de Troyes - Bibliogr. : Information d'après les étiquettes d'herbier.

Meyer (Mad.) - Année(s) de collecte : 1951-1955 - Localité(s) de collecte : France (Haute-Marne, Vosges) - Collection(s) / Société(s) / Herbier(s) : Archives de l'Ain (231 J), Herbier Louis Girerd - Bibliogr. : Information d'après les étiquettes d'herbier.

Meyer (Madeleine) - Année(s) de collecte : 1951 - Localité(s) de collecte : France (Haute-Marne) - Bibliogr. : Information d'après les étiquettes d'herbier.

Nordborg (Gertrud) - Année(s) de collecte : 1963 - Localité(s) de collecte : France (Haute-Marne) - Bibliogr. : Information d'après les étiquettes d'herbier.

Pellé (Daniel) - Titre(s) et profession(s) : Inspecteur des PTT à Troyes (Aube), Membre du Club Alpin - Année(s) de collecte : 1950-1989 - Localité(s) de collecte : Espagne (Andalousie, Canaries, Catalogne), France (Ain, Aisne, Alpes-Maritimes, Ardennes, Aube, Côte-d'Or, Corse, Dordogne, Jura,, Loire, Marne, Haute-Marne, Haut-Rhin, Savoie, Haute-Savoie, Var, Vosges, Yonne), Italie (Aoste) - Bibliogr. : Information d'après les étiquettes d'herbier.

Poli (Henri de) - Dates naissance / décès : ?-1905 - Année(s) de collecte : 1877 - Localité(s) de collecte : France (Haute-Marne) - Collection(s) / Société(s) / Herbier(s) : Herbier H. de Poli - Bibliogr. : HUH Index of botanists database - IH-C.

Rameau (Jean Claude) - Titre(s) et profession(s) : Instituteur, Professeur de Sciences Naturelles, Professeur de Botanique à l'Ecole Nationale du génie rural et des eaux et forêt de Nancy (1983-2005) - Dates naissance / décès : 14/04/1943-06/10/2005 - Lieu de naissance : Chaumont, Haute-Marne, France - Lieu de décès : Breil-sur-Roya, Alpes-Maritimes, France - Bibliogr. : Information d'après les étiquettes d'herbier ; Charpin.

Rotereau (L.) - Année(s) de collecte : 1917 - Localité(s) de collecte : France (Haute-Marne) - Bibliogr. : Information d'après les étiquettes d'herbier.

Royer (Jean-Marie) - Titre(s) et profession(s) : Professeur des Sciences de la Vie et de la Terre à Chaumont (Haute-Marne), Phytosociologue - Collection(s) / Société(s) / Herbier(s) : Société française pour l'échange des plantes vasculaires. Exsicc. B. de Retz - Bibliogr. : Information d'après les étiquettes d'herbier.

Sag (G.) - Année(s) de collecte : 1981 - Localité(s) de collecte : France (Haute-Marne) - Bibliogr. : Information d'après les étiquettes d'herbier.

Stumper (R.) - Année(s) de collecte : 1951-1954 - Localité(s) de collecte : France (Haute-Marne) - Bibliogr. : Information d'après les étiquettes d'herbier.

- Thériot** - Année(s) de collecte : 1881-1884 - Localité(s) de collecte : France (Haute-Marne, Vosges) - Collection(s) / Société(s) / Herbar(s) : Herbar Ambroise Gentil - Bibliogr. : Information d'après les étiquettes d'herbar.
- Thomas (Camille Henri)** - Titre(s) et profession(s) : Pharmacien à Saint-Dizier (Haute-Marne) - Dates naissance / décès : 05/07/1885-après 1948 - Lieu de naissance : Saint-Dizier, Haute-Marne, France - Année(s) de collecte : 1902-1913 - Localité(s) de collecte : France (Marne, Haute-Marne) - Collection(s) / Société(s) / Herbar(s) : Herbar C. Thomas ; Herbar B. de Retz - Bibliogr. : Information d'après les étiquettes d'herbar ; Charpin.
- Vivier (Hector)** - Année(s) de collecte : avant 1947 - Localité(s) de collecte : France (Ardennes, Aube, Marne, Haute-Marne) - Collection(s) / Société(s) / Herbar(s) : Herbars de la Société d'étude des Sciences Naturelles de Reims ; Herbar de l'Ecole mixte de Médecine et de Pharmacie de Reims ; Herbar Hector Vivier - Bibliogr. : Information d'après les étiquettes d'herbar.

2. Les spécimens

2.1. Spécimens déposés dans l'Herbar de l'Université de Strasbourg (32)

- Cirriphyllum tommasinii* (Sendtn. ex Boul.) Grout - GARDET G. n° 210- [France, Champagne-Ardenne, Haute-Marne, Saints-Geosmes]- Balesnes: pierres calcaires ombragées; Haute-Marne, [Saints-Geosmes]- X = 825590- Y = 2317585- Alt. 450 m, - pierres calcaires ombragées.- 19/4/1927- Herbar(s) : STR- Bryotheca Gallica Dismier - [Dismier, G.]- (sous : *Cirriphyllum vaucheri* (Schyer) Loesk. Et Fleisch) - STR- 83109.
- Cirriphyllum tommasinii* (Sendtn. ex Boul.) Grout - GARDET G. n° 210- [France, Champagne-Ardenne, Haute-Marne, Saints-Geosmes]- Balesmes: pierres calcaires ombragées; Haute-Marne, [Saints-Geosmes]- X = 825590- Y = 2317585- Alt. 450 m, - pierres calcaires ombragées.- 19/4/1927- Herbar(s) : STR- Bryotheca Gallica Dismier - [Dismier, G.]- Herbar H. Chermezon - [Chermezon Henri].- (sous : *Cirriphyllum vaucheri* (schpr) Loesk. Et Fleisch.) - STR- 83217.
- Cypripedium calceolus* L. - NINCK A. n° 380- [France, Champagne-Ardenne, Haute-Marne, Doulaincourt-Saucourt]- Plaine de Gonvau? [Bois d'Outremont et Gonvau]- X = 815718- Y = 2374279- Alt. 350 m, - 1904- Herbar(s) : STR- Société Cénomane d'exsiccata- (sous : *Cypripedium calceolus* L.).
- Cypripedium calceolus* L. - NINCK A. n° 380- [France, Champagne-Ardenne, Haute-Marne, Doulaincourt-Saucourt]- Haute-Marne : Doulaincourt, bois de la plaine de Gonveau, sur le calcaire jurassique- X = 815718- Y = 2374279- Alt. 350 m, - bois de la plaine de Gonveau, sur le calcaire jurassique.- 27/5/1904- Herbar(s) : STR- Société Cénomane d'exsiccata- (sous : *Cypripedium calceolus* L.) - STR- 97020.
- Festuca amethystina* L. - BOEUF R. - O.N.F.- [France, Champagne-Ardenne, Haute-Marne, Germaines]- Marais Vaucher- X = 800107- Y = 2316190- Alt. 354 m, - 1/7/2005- Herbar(s) : STR- (sous : *Festuca amethystina* L.) - STR- 21037.
- Festuca amethystina* L. - BOEUF R. - O.N.F.- [France, Champagne-Ardenne, Haute-Marne, Germaines]- Marais Vaucher- X = 800107- Y = 2316190- Alt. 354 m, - 1/7/2005- Herbar(s) : STR- (sous : *Festuca amethystina* L.) - STR- 21038.
- Festuca amethystina* L. - BOEUF R. - O.N.F.- [France, Champagne-Ardenne, Haute-Marne, Germaines]- Marais Vaucher- X = 800107- Y = 2316190- Alt. 354 m, - 31/7/2005- Herbar(s) : STR- (sous : *Festuca amethystina* L.).
- Iberis linifolia* L. subsp. *intermedia* (Guersent) Kerguelen - DUVIGNEAUD J.- [France, Champagne-Ardenne, Haute-Marne, Haute-Marne]- 1974- Herbar(s) : STR- (sous : *Iberis intermedia*).
- Lamium purpureum* L. - PONTARLIER CH.- [France, Champagne-Ardenne, Haute-Marne, Bourmont]- Gonaincourt- X = 842460- Y = 2361772- Alt. 340 m, - 1855- Herbar(s) : STR- (sous : *Lamium purpureum*).

- Metaneckera menziesii* (Hook.) Steere - GARDET G. n° 55- [France, Champagne-Ardenne, Haute-Marne, Saints-Geosmes]- Balesmes : escarpements ruiniformes calcaires ; Haute-Marne ; 450 m, [Balesmes-sur-Marne]- X = 825590- Y = 2317585- Alt. 450 m, - escarpements ruiniformes calcaires.- 21/2/1924- Herbar(s) : STR- Bryotheca Gallica Dismier - [Dismier, G.]- (sous : *Neckera turgida* Jur.) - STR- 82056.
- Metaneckera menziesii* (Hook.) Steere - GARDET G. n° 55- [France, Champagne-Ardenne, Haute-Marne, Saints-Geosmes]- Haute-Marne ; Balesmes : escarpements ruiniformes (bezgocien inférieur) ; 450m- X = 825590- Y = 2317585- Alt. 450 m, - escarpement ruiniforme.- 24/2/1924- Herbar(s) : STR- Bryotheca Gallica Dismier - [Dismier, G.]- Herbar H. Chermeson - [Chermeson Henri]- (sous : *Neckera turgida* Jur.) - STR- 85226.
- Noccaea montana* (L.) F.K. Meyer - DUTAILLY G.- [France, Champagne-Ardenne, Haute-Marne, Chaumont- X = 808693- Y = 2349405]- Chaumont- - Herbar(s) : STR- (sous : *Noccaea montana* (L.) F.K. Meyer) - STR- 6645.
- Orchis mascula* (L.) L. - LEGENDRE C. n° 1295- [France, Champagne-Ardenne, Haute-Marne, Perthes- X = 783323- Y = 2409349]- 1920- Herbar(s) : STR- Société Cénomane d'exsiccata- (sous : *Orchis mascula*).
- Paris quadrifolia* L. - DUTAILLY G.- [France, Champagne-Ardenne, Haute-Marne, Breuvannes-en-Bassigny]- Meuvy- X = 839773- Y = 2347645- Alt. 400 m, - Herbar(s) : STR- (sous : *Paris quadrifolia*) - STR- 67462.
- Paris quadrifolia* L. - DUTAILLY G.- [France, Champagne-Ardenne, Haute-Marne, Breuvannes-en-Bassigny]- Meuvy- X = 839773- Y = 2347645- Alt. 400 m, - Herbar(s) : STR- (sous : *Paris quadrifolia*) - STR- 67462.
- Ptychotis saxifraga* (L.) Loret & Barrandon - DUTAILLY G.- [France, Champagne-Ardenne, Haute-Marne, Saint-Ciergues- X = 818200- Y = 2324615]- Saint-Ciergues- Carrières.- 8/1869- Herbar(s) : STR- Société Vogéso-Rhénane- (sous : *Ptychotis heterophylla*).
- Ranunculus opimus* O. Schwarz - RETZ B. DE n° 6733- [France, Champagne-Ardenne, Haute-Marne, Eclaron-Braucourt-Sainte-Livière- X = 786541- Y = 2402139]- Forêt du Der, haute futaie le long de la route forestière du- 27/4/1973- Herbar(s) : STR- Herbar Bernard de Retz - [Retz, B. de]- Herbarium R. Engel - [Engel, Roger]- (sous : *Ranunculus opimus* O. Schwarz) - STR- 65459.
- Ranunculus pseudopimus* O.Schwarz - RETZ B. DE n° 50267- [France, Champagne-Ardenne, Haute-Marne, Eclaron-Braucourt-Sainte-Livière]- Haute-Marne; Eclaron [Eclaron-Braucourt-Sainte-Livière], Forêt du Der près de la 1ère digue du réservoir de Champoule, [Réservoir de Champaubert]- X = 785130- Y = 2400605- Alt. 143 m, - forêt.- 12/5/1963- Herbar(s) : STR- Herbar Bernard de Retz - [Retz, B. de]- Herbarium R. Engel - [Engel, Roger]- (sous : *Ranunculus pseudopimus*) - STR- 74239.
- Ranunculus pseudopimus* O.Schwarz - RETZ B. DE n° 6734- [France, Champagne-Ardenne, Haute-Marne, Planrupt- X = 780920- Y = 2392746]- Lieux herbeux et découverts le long de la D12 de Giffaumont- 27/4/1973- Herbar(s) : STR- Herbar Bernard de Retz - [Retz, B. de]- Herbarium R. Engel - [Engel, Roger]- (sous : *Ranunculus pseudopimus* O.Schwarz) - STR- 65454.
- Ranunculus pseudovertumnalis* A.P. Haas - RETZ B. DE n° 6572- [France, Champagne-Ardenne, Haute-Marne, Fays]- Fays (France, Haute-Marne) le long de la route, de Brousseval à Guindrecourt aux Ormes, RD 4- X = 798433- Y = 2389428- Alt. 265 m, - Querco-Fagetea.- 23/4/1973- Herbar(s) : STR- Société pour l'Echange des Plantes vasculaires de l'Europe occidentale et du Bassin méditerranéen, Edit P. Auquier. [sans numéro de fascicule] - [Auquier, P.]- (sous : *Ranunculus auricomus* subsp. *pseudovertumnalis* Haas) - STR- 60952.
- Ranunculus pseudovertumnalis* A.P. Haas - RETZ B. DE n° 6572- [France, Champagne-Ardenne, Haute-Marne, Fays]- Fays (France, Haute-Marne) le long de la route, de Brousseval à Guindrecourt aux Ormes, RD 4- X = 798433- Y = 2389428- Alt. 265 m, - Querco-Fagetea.- 23/4/1973- Herbar(s) : STR- Société pour l'Echange des Plantes vasculaires de l'Europe occidentale et du Bassin méditerranéen, Edit P. Auquier. [sans numéro de fascicule] - [Auquier, P.]- (sous : *Ranunculus auricomus* subsp. *pseudovertumnalis* Haas) - STR- 60952.

- Ranunculus pseudovertumnalis* A.P. Haas - RETZ B. DE n° 6731- [France, Champagne-Ardenne, Haute-Marne, Fays]- Chenaie un peu humide le long de la D4 entre Brousseval et Guindrecourt-aux-Ormes- X = 798355- Y = 2389459- Alt. 265 m, - 25/4/1973- Herbier(s) : STR- Herbier Bernard de Retz - [Retz, B. de].- Herbarium R. Engel - [Engel, Roger].- (sous : *Ranunculus pseudovertumnalis* Haas) - STR- 65444.
- Ranunculus pseudovertumnalis* A.P. Haas - RETZ B. DE n° 7570- [France, Champagne-Ardenne, Haute-Marne, Puellémontier]- Prairie marécageuse entre Puellémontier et Lentilles- X = 771402- Y = 2389456- Alt. 120 m, - 29/4/1977- Herbier(s) : STR- Herbier Bernard de Retz - [Retz, B. de].- Herbarium R. Engel - [Engel, Roger].- (sous : *Ranunculus pseudovertumnalis* Haas) - STR- 65460.
- Ranunculus puberulus* W. Koch - RETZ B. DE n° 6073- [France, Champagne-Ardenne, Haute-Marne, Osne-le-Val]- Osne-le-Val (France, Haute-Marne), le long de la route d'Effincourt, D172- X = 813528- Y = 2391825- Alt. 280 m, - Fraxino-Carpinion.- 25/4/1973- Herbier(s) : STR- Société pour l'Echange des Plantes vasculaires de l'Europe occidentale et du Bassin méditerranéen, Edit P. Auquier. [sans numéro de fascicule] - [Auquier, P.].- (sous : *Ranunculus auricomus* subsp. *puberulus* W. Koch) - STR- 60953.
- Ranunculus puberulus* W. Koch - RETZ B. DE n° 6073- [France, Champagne-Ardenne, Haute-Marne, Osne-le-Val]- Osne-le-Val (France, Haute-Marne), le long de la route d'Effincourt, D172- X = 813528- Y = 2391825- Alt. 280 m, - Fraxino-Carpinion.- 25/4/1973- Herbier(s) : STR- Société pour l'Echange des Plantes vasculaires de l'Europe occidentale et du Bassin méditerranéen, Edit P. Auquier. [sans numéro de fascicule] - [Auquier, P.].- (sous : *Ranunculus auricomus* subsp. *puberulus* W. Koch) - STR- 60953.
- Ranunculus puberulus* W. Koch - RETZ B. DE n° 6731- [France, Champagne-Ardenne, Haute-Marne, Fays]- Chenaie un peu humide le long de la D4 entre Brousseval et Guindrecourt-aux-Ormes- X = 798355- Y = 2389459- Alt. 265 m, - 25/4/1973- Herbier(s) : STR- Herbier Bernard de Retz - [Retz, B. de].- Herbarium R. Engel - [Engel, Roger].- (sous : *Ranunculus puberulus* W.Koch) - STR- 65442.
- Ranunculus puberulus* W. Koch - RETZ B. DE n° 6731- [France, Champagne-Ardenne, Haute-Marne, Fays]- Chenaie un peu humide le long de la D4 entre Brousseval et Guindrecourt-aux-Ormes- X = 798355- Y = 2389459- Alt. 265 m, - 25/4/1973- Herbier(s) : STR- Herbier Bernard de Retz - [Retz, B. de].- Herbarium R. Engel - [Engel, Roger].- (sous : *Ranunculus puberulus* W.Koch) - STR- 65450.
- Rubus montanus* Lib. ex Lej. - RETZ B. DE n° 3848- [France, Champagne-Ardenne, Haute-Marne, Guindrecourt-aux-Ormes]- Haute-Marne. Entre Guindrecourt-aux-Ormes et le Fays- X = 799542- Y = 2388474- Alt. 282 m, - bois.- 13/6/1959- Herbier(s) : STR- Société pour l'Echange des Plantes vasculaires de l'Europe occidentale et du Bassin méditerranéen, Edit P. Auquier. [sans numéro de fascicule] - [Auquier, P.].- (sous : *Rubus candicans*).
- Schoenus ferrugineus* L. - BOEUF R. - O.N.F.- [France, Champagne-Ardenne, Haute-Marne, Germaines]- Marais Vaucher- X = 800107- Y = 2316190- Alt. 354 m, - 1/7/2005- Herbier(s) : STR- (sous : *Schoenus ferrugineus* L.) - STR- 21045.
- Schoenus nigricans* L. - BOEUF R. - O.N.F.- [France, Champagne-Ardenne, Haute-Marne, Germaines]- Marais Vaucher- X = 800107- Y = 2316190- Alt. 354 m, - 1/7/2005- Herbier(s) : STR- (sous : *Schoenus nigricans* L.) - STR- 21046.
- Schoenus x intermedius* Brügger - BOEUF R. - O.N.F.- [France, Champagne-Ardenne, Haute-Marne, Germaines]- Marais Vaucher- X = 800107- Y = 2316190- Alt. 354 m, - 1/7/2005- Herbier(s) : STR- (sous : *Schoenus intermedius* Bruegg.) - STR- 21108.
- Sesleria caerulea* (L.) Ard. - DUTAILLY G.- [France, Champagne-Ardenne, Haute-Marne, Chaumont- X = 808693- Y = 2349405]- Chaumont- - Herbier(s) : STR- (sous : *Sesleria caerulea* Ard.).

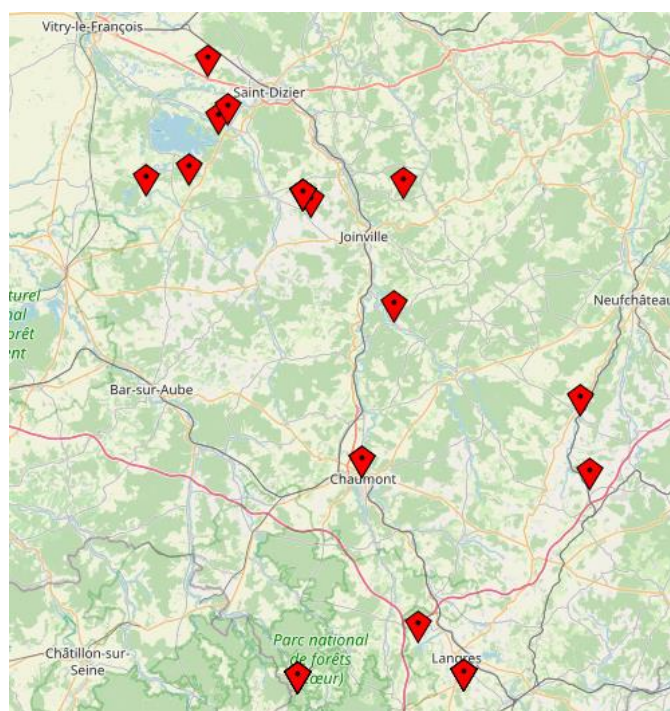

Carte de répartition des spécimens de la Haute-Marne de la base Schimper de l'Herbier d l'Université de Strasbourg (état mars 2018)

2.2. Spécimens déposés dans d'autres Herbiers (166)

- Aconitum lycoctonum* L. subsp. *vulparia* (Reichenb. ex Sprengel) Ces. - JOVET P.- [France, Champagne-Ardenne, Haute-Marne, Pautaines-Augeville]- Combe de Bouillon Forêt du Pavillon près de Pautaines (52) Hte Marne- X = 819716- Y = 2374425- Alt. 275 m, - 15/7/1951- Herbier(s) : P- (sous : *Aconitum lycoctonum* L.) - (P02605186).
- Aconitum napellus* L. - BRUTELETTE H.L.B. DE- [France, Champagne-Ardenne, Haute-Marne, Germaines- X = 801909- Y = 2314520]- Hte Marne - Germaine - lieux humides - dans une gorge boisée bords d'un ruisseau.- 31/8/1867- Herbier(s) : P- (sous : *Aconitum napellus* L.) - (P03175174).
- Aconitum napellus* L. - BRUTELETTE H.L.B. DE- [France, Champagne-Ardenne, Haute-Marne, Germaines- X = 801909- Y = 2314520]- Hte Marne - Germaine - Bois humides ombragés- 31/8/1867- Herbier(s) : P- (sous : *Aconitum napellus* L.) - (P03175175).
- Aconitum napellus* L. - RETZ B. DE- [France, Champagne-Ardenne, Haute-Marne, Louze]- Louze (France, dép. Haute-Marne), le long de la route de Brienne-le-Château (RD400) à 500 m après le village, taillis-roncier sur terrain argileux un peu humide - X = 775377- Y = 2384118- Alt. 135 m, - 22/7/1991- Herbier(s) : P- (sous : *Aconitum napellus* L.) - (P02681237).
- Aconitum napellus* L. - RETZ B. DE- [France, Champagne-Ardenne, Haute-Marne, Auberive]- Auberive (Hte Marne), près marécageux dans le Val d'Amorey- X = 802119- Y = 2311008- Alt. 375 m, - 19/8/1929- Herbier(s) : P- (sous : *Aconitum napellus* L.) - (P02681325).
- Aconitum napellus* L. - THOMAS C.- [France, Champagne-Ardenne, Haute-Marne, Auberive- X = 804313- Y = 2313301]- Auberive (Haute Marne)- 3/8/1904- Herbier(s) : P- (sous : *Aconitum napellus* L.) - (P02681326).
- Anacamptis morio* (L.) R.M. Bateman, Pridgeon et M.W. Chase - THOMAS C.- [France, Champagne-Ardenne, Haute-Marne, Eclaron-Braucourt-Sainte-Livière- X = 786541- Y = 2402139]- Eclaron (Haute Marne) prairie dans la forêt du Der- 1/5/1913- Herbier(s) : P- (sous : *Orchis morio* L.) - (P02099699).
- Anacamptis pyramidalis* (L.) L.C.M. Richard - DELPATURE- [France, Champagne-Ardenne, Haute-Marne, Doulaincourt-Saucourt- X = 812792- Y = 2373091]- Environs de

- Doulaincourt (Hte. Marne)- 8/6/1951- Herbar(s) : P- (sous : *Orchis pyramidalis* L.) - (P02110120).
- Anacamptis pyramidalis* (L.) L.C.M. Richard - STUMPER R.- [France, Champagne-Ardenne, Haute-Marne, Haute-Marne]- Plateau de Langres.- 15/6/1951- Herbar(s) : LUX- Herbar National du Luxembourg- (sous : *Anacamptis pyramidalis* (L.) Rich.).
- Anemone ranunculoides* L. - PELLÉ, D. n° 10 / DP- [France, Champagne-Ardenne, Haute-Marne, Saint-Blin-Semilly], HAUTE-MARNE (52)- X = 828356- Y = 2368061- 25/4/1959- Herbar(s) : DP- Herbar Daniel Pellé - [Pellé, Daniel].- (sous : *Anemone ranunculoides* L.).
- Anthemis arvensis* L. - LEGENDRE C.- [France, Champagne-Ardenne, Haute-Marne, Perthes- X = 783323- Y = 2409349]- Haute-Marne: Perthes. Champs calcaires; alt. 200m.- Alt. 200 m, - 7/6/1921- Herbar(s) : P- (sous : *Anthemis arvensis* L.) - (P03742116).
- Anthemis arvensis* L. - LEGENDRE C.- [France, Champagne-Ardenne, Haute-Marne, Perthes- X = 783323- Y = 2409349]- Haute-Marne: Perthes. Champs calcaires; alt. 200 m- Alt. 200 m, - 7/6/1921- Herbar(s) : P- (sous : *Anthemis arvensis* L.) - (P03268470).
- Anthericum liliago* L. - GAUME- [France, Champagne-Ardenne, Haute-Marne, Haute-Marne]- Pente cae entre côte Champagne et voie ferrée peu avant- 23/5/1913- Herbar(s) : P- (sous : *Anthericum liliago* L.) - (P01722405).
- Anthericum liliago* L. - THOMAS C.- [France, Champagne-Ardenne, Haute-Marne, Doulaincourt-Saucourt- X = 812792- Y = 2373091]- Doulaincourt (Hte Marne)- 4/6/1905- Herbar(s) : P- (sous : *Anthericum liliago* L.) - (P01722364).
- Anthericum ramosum* L. - AUGIER J.- [France, Champagne-Ardenne, Haute-Marne, Doulaincourt-Saucourt- X = 812792- Y = 2373091]- Coteaux arides calcaires. Doulaincourt (F52) (Vallée du Rognon)- 15/7/1951- Herbar(s) : P- (sous : *Anthericum ramosum* L.) - (P06240502).
- Anthericum ramosum* L. - RETZ B. DE- [France, Champagne-Ardenne, Haute-Marne, Doulaincourt-Saucourt]- Doulaincourt (Haute Marne) pentes herbeuses un peu ombragées dans la Combe Saint-Brice- X = 812801- Y = 2371240- Alt. 250 m, - 15/7/1955- Herbar(s) : P- (sous : *Anthericum ramosum* L.) - (P01724971).
- Anthericum ramosum* L. - RETZ B. DE- [France, Champagne-Ardenne, Haute-Marne, Doulaincourt-Saucourt]- Doulaincourt (Hte Marne) Forêt de la Combe Saint-Brice- X = 812801- Y = 2371240- Alt. 250 m, - 16/7/1939- Herbar(s) : P- (sous : *Anthericum ramosum* L.) - (P01724973).
- Anthericum ramosum* L. - SAG, G.- [France, Champagne-Ardenne, Haute-Marne, Froncles- X = 808686- Y = 2370238]- Froncles (52) vallée de la Marne- 14/7/1981- Herbar(s) : P- (sous : *Anthericum ramosum* L.) - (P02059901).
- Apometzgeria pubescens* (Schrank) Kuwah. - DISMIER G.- [France, Champagne-Ardenne, Haute-Marne, Germaines- X = 801909- Y = 2314520]- Germainelle- 8/1905- Herbar(s) : PC- (sous : *Apometzgeria pubescens* (Schrank) Kuwah.) - (PC0057430).
- Asarum europaeum* L. - PELLÉ, D. n° 259 / DP- [France, Champagne-Ardenne, Haute-Marne, Doulaincourt-Saucourt - X = 812792- Y = 2373091], HAUTE-MARNE (52)- 1/6/1958- Herbar(s) : DP- Herbar Daniel Pellé - [Pellé, Daniel].- (sous : *Asarum europaeum* L.).
- Atropa belladonna* L. - RETZ B. DE- [France, Champagne-Ardenne, Haute-Marne, Eclaron-Braucourt-Sainte-Livière- X = 786541- Y = 2402139]- Eclaron (Haute-Marne): Forêt du Der, vers les étangs du Chenil- 24/8/1947- Herbar(s) : P- (sous : *Atropa belladonna* L.) - (P03962044).
- Atropa belladonna* L. - RETZ B. DE- [France, Champagne-Ardenne, Haute-Marne, Eclaron-Braucourt-Sainte-Livière- X = 786541- Y = 2402139]- Eclaron (Haute-Marne) Camp américain (forêt du Der)- 14/7/1928- Herbar(s) : P- (sous : *Atropa belladonna* L.) - (P03962045).
- Atropa belladonna* L. - THOMAS C.- [France, Champagne-Ardenne, Haute-Marne, Saint-Dizier- X = 792668- Y = 2407749]- St Dizier (Hte Marne) Bois et décombres, haies.- 29/6/1902- Herbar(s) : P- (sous : *Atropa belladonna* L.) - (P03962034).
- Bidens connata* H.L. Mühl. ex Willdenow - DONNOT- [France, Champagne-Ardenne, Haute-Marne, Cusey]- Haute-Marne: Percey-le-Petit, Canal de la Marne à la Saône - X = 827238- Y = 2294482- Alt. 246 m, - 9/1923- Herbar(s) : OHN- (sous : *Bidens connata*) - (67485).

- Bidens connata* H.L. Mühl. ex Willdenow - DONNOT- [France, Champagne-Ardenne, Haute-Marne, Cusey]- Haute-Marne: Percey-le-Petit, Canal de la Marne à la Saône- X = 827238- Y = 2294482- Alt. 246 m, - 9/1923- Herbar(s) : S- (sous : *Bidens connata*) - (S17-3731).
- Bidens tripartita* L. - RETZ B. DE n° 67855- [France, Champagne-Ardenne, Haute-Marne, Puellémontier]- Puellémontier (France, Haute-Marne), sur le fond temporairement assèché de l'étang de la Hor- X = 771253- Y = 2389351- Alt. 118 m, - 11/9/1973- Herbar(s) : LD- (sous : *Bidens tripartita*) - (1982675).
- Blepharostoma trichophyllum* (L.) Dum. - DISMIER G.- [France, Champagne-Ardenne, Haute-Marne, Laneuville-au-Pont- X = 785939- Y = 2406427]- Laneuville- 4/1904- Herbar(s) : PC- (sous : *Blepharostoma trichophyllum* (L.) Dumort.) - (PC0032798).
- Bombycilaena erecta* (L.) Smoljaninova - DONNOT- [France, Champagne-Ardenne, Haute-Marne, Cusey- X = 825936- Y = 2296767]- Percey-le-petit- 9/9/1922- Herbar(s) : S- (sous : *Bombycilaena erecta*) - (S15-12957).
- Bothriochloa ischaemum* (L.) Keng - DONNOT- [France, Champagne-Ardenne, Haute-Marne, Cusey- X = 825936- Y = 2296767]- Percey-le petits - in collibus aridis- 10/9/1922- Herbar(s) : OHN- (sous : *Dichanthium ischaemum*) - (43782).
- Campanula glomerata* L. - PELLÉ, D. n° 1123 / DP- [France, Champagne-Ardenne, Haute-Marne, Doulaincourt-Saucourt- X = 812792- Y = 2373091]- Environs de Doulaincourt, HAUTE-MARNE (52)- 1/6/1958- Herbar(s) : DP- Herbar Daniel Pellé - [Pellé, Daniel].- (sous : *Campanula glomerata* L.).
- Carex alba* Scop. - PELLÉ, D. n° 1580 / DP- [France, Champagne-Ardenne, Haute-Marne, Rouvres-Arbot]- Cascades d'Etuf, HAUTE-MARNE (52)- X = 796705- Y = 2322882- 3/4/1961- Herbar(s) : DP- Herbar Daniel Pellé - [Pellé, Daniel].- (sous : *Carex alba* Scop.).
- Carex divulsa* Stokes - PRIN, R. n° 1498 / DP- [France, Champagne-Ardenne, Haute-Marne, Parnoy-en-Bassigny - Parnot]- Forêt de Morimond, HAUTE-MARNE (52)- X = 850468- Y = 2344901- 20/5/1968- Herbar(s) : DP- Herbar Daniel Pellé - [Pellé, Daniel].- (sous : *Carex divulsa*).
- Castanea sativa* P. Miller - THOMAS C.- [France, Champagne-Ardenne, Haute-Marne, Villiers-en-Lieu- X = 788919- Y = 2410731]- Villiers en Lieu - Marne- 17/7/1902- Herbar(s) : P- (sous : *Castanea sativa* Mill.) - (P06850943).
- Centaurea cyanus* L. - THOMAS C.- [France, Champagne-Ardenne, Haute-Marne, Saint-Dizier- X = 792668- Y = 2407749]- St Dizier (Hte Marne) - champs, moissons- 25/6/1902- Herbar(s) : P- (sous : *Centaurea cyanus* L.) - (P04110928).
- Cephalozia bicuspidata* (L.) Dum. - DISMIER G.- [France, Champagne-Ardenne, Haute-Marne, Le Chatelet-sur-Meuse-Pouilly-en-Bassigny]- Pouilly- X = 845600- Y = 2336654- Alt. 398 m, - 4/1904- Herbar(s) : PC- (sous : *Cephalozia bicuspidata* (L.) Dumort.) - (PC0034065).
- Cephaloziella hampeana* (Nees) Schiffn. - DISMIER G.- [France, Champagne-Ardenne, Haute-Marne, Fresnes-sur-Apance- X = 861435- Y = 2332791]- Fresnes-sur-Apance- 9/9/1903- Herbar(s) : PC- (sous : *Cephaloziella hampeana* (Nees) Schiffn.) - (PC0034799).
- Chiloscyphus polyanthos* (L.) Corda - DISMIER G.- [France, Champagne-Ardenne, Haute-Marne, Le Chatelet-sur-Meuse-Pouilly-en-Bassigny]- Pouilly- X = 845600- Y = 2336654- Alt. 398 m, - 1/4/1904- Herbar(s) : PC- (sous : *Chiloscyphus polyanthos* (L.) Corda) - (PC0035201).
- Conocephalum conicum* (L.) Underw. - DISMIER G.- [France, Champagne-Ardenne, Haute-Marne, Le Chatelet-sur-Meuse-Pouilly-en-Bassigny]- Pouilly- X = 845600- Y = 2336654- Alt. 398 m, - 4/4/1904- Herbar(s) : PC- (sous : *Conocephalum conicum* (L.) Dumort.) - (PC0035790).
- Cypripedium calceolus* L. - MEYER, MAD. n° 999- [France, Champagne-Ardenne, Haute-Marne, Doulaincourt-Saucourt- X = 812792- Y = 2373091]- Haute Marne, Doulaincourt-Saucourt- Prairie.- 8/6/1951- Herbar(s) : - Archives de l'Ain (231 J)- (sous : *Cypripedium calceolus*).
- Dactylorhiza maculata* (L.) Soo - RETZ B. DE- [France, Champagne-Ardenne, Haute-Marne, Bailly aux forges]- Bailly aux forges (Haute Marne) Forêt du Der, talus de la route de

- Sommevoire (RD-113)- X = 788200- Y = 2387212- Alt. 185 m, - 7/6/1973- Herbar(s) : P- (sous : *Orchis maculata* L.) - (P02110866).
- Dactylorhiza sambucina* (L.) Soo - COUTURIER- [France, Champagne-Ardenne, Haute-Marne, Torcenay- X = 834252- Y = 2317421]- Torcenay (Hte-Marne)- 1/4/1896- Herbar(s) : P- (sous : *Orchis latifolia* L.) - (P02051584).
- Dactylorhiza sambucina* (L.) Soo - RETZ B. DE- [France, Champagne-Ardenne, Haute-Marne, Eclaron-Braucourt-Sainte-Livière- X = 786541- Y = 2402139]- ECLARON (HAUTE MARNE) lieux herbeux dans la forêt du Der, aux quatres Tranches.- 8/6/1930- Herbar(s) : P- (sous : *Orchis latifolia* L.) - (P02110904).
- Daphne laureola* L. - PELLÉ, D. n° 388 / DP- [France, Champagne-Ardenne, Haute-Marne, Rouvres-Arbot]- Cascades d'Etuf, HAUTE-MARNE (52)- X = 796705- Y = 2322882- 25/3/1962- Herbar(s) : DP- Herbar Daniel Pellé - [Pellé, Daniel].- (sous : *Daphne laureola* L.).
- Datura stramonium* L. - RETZ B. DE- [France, Champagne-Ardenne, Haute-Marne, Guindrecourt-aux-Ormes- X = 799453- Y = 2388044]- Guindrecourt aux Ormes (Haute-Marne) rue du Village- 19/8/1929- Herbar(s) : P- (sous : *Datura stramonium* L.) - (P03933300).
- Diplophyllum albicans* (L.) Dum. - DISMIER G.- [France, Champagne-Ardenne, Haute-Marne, Fays- X = 799468- Y = 2389547]- Fays-Billot- 9/9/1903- Herbar(s) : PC- (sous : *Diplophyllum albicans* (L.) Dum.) - (PC0049245).
- Epipactis atrorubens* (Hoffmann ex Bernhadi) Besser - RETZ B. DE- [France, Champagne-Ardenne, Haute-Marne, Doulaincourt-Saucourt]- Doulaincourt (Haute-Marne) pentes herbeuses un peu ombragées dans la Combe Saint-Brice- X = 812801- Y = 2371240- Alt. 250 m, - 15/7/1955- Herbar(s) : P- (sous : *Epipactis atropurpurea* Raf.) - (P02110954).
- Epipactis atrorubens* (Hoffmann ex Bernhadi) Besser - RETZ B. DE- [France, Champagne-Ardenne, Haute-Marne, Doulaincourt-Saucourt]- Doulaincourt (Hte Marne) Forêt de la Combe Saint-Brice- X = 812801- Y = 2371240- Alt. 250 m, - 16/7/1939- Herbar(s) : P- (sous : *Epipactis atropurpurea* Raf.) - (P02110956).
- Epipactis atrorubens* (Hoffmann ex Bernhadi) Besser - THOMAS C.- [France, Champagne-Ardenne, Haute-Marne, Valcourt- X = 789368- Y = 2405136]- Valcourt, Haute-Marne- 1/1/1902- Herbar(s) : P- (sous : *Epipactis atropurpurea* Raf.) - (P02110952).
- Epipactis helleborine* (L.) Crantz - [France, Champagne-Ardenne, Haute-Marne, Langres- X = 824271- Y = 2322640]- Aux environs de Langres (52)- - Herbar(s) : P- (sous : *Epipactis latifolia* (L.) All.) - (P02601080).
- Equisetum telmateia* Ehrh. - PELLÉ, D. n° 1880 / DP- [France, Champagne-Ardenne, Haute-Marne, Bourbonne-les-Bains- X = 854799- Y = 2333701]- 31/3/1958- Herbar(s) : DP- Herbar Daniel Pellé - [Pellé, Daniel].- (sous : *Equisetum maximum*).
- Fossombronia pusilla* (L.) Nees var. *decipiens* Corb. - DISMIER G.- [France, Champagne-Ardenne, Haute-Marne, Champsevraine (Bussières-les-Belmont)- X = 840957- Y = 2310180]- Bussières-les-Belmont- 8/9/1903- Herbar(s) : PC- (sous : *Fossombronia pusilla* (L.) Nees) - (PC0049731).
- Frullania dilatata* (L.) Dumort. - DISMIER G.- [France, Champagne-Ardenne, Haute-Marne, Langres- X = 824271- Y = 2322640]- Langres- - Herbar(s) : PC- (sous : *Frullania dilatata* (L.) Dumort.) - (PC0050530).
- Gaudinia fragilis* (L.) P. Beauv. - DONNOT- [France, Champagne-Ardenne, Haute-Marne, Cusey- X = 825936- Y = 2296767]- Plantes de la Haute-Marne. Percey-le-petit, Chemin du ... 6-6-27. Herbar donnot- 6/6/1929- Herbar(s) : OHN- (sous : *Gaudinia fragilis*) - (43774).
- Gentiana cruciata* L. - LAMBERT, L. [3]- [France, Champagne-Ardenne, Haute-Marne, Verzeilles le haut- X = 821904- Y = 2312135]- Verzeilles le Haut - Haute Marne- 23/8/1896- Herbar(s) : P- (sous : *Gentiana cruciata* L.) - (P03964162).
- Gentiana cruciata* L. - RETZ B. DE- [France, Champagne-Ardenne, Haute-Marne, Doulaincourt-Saucourt]- Doulaincourt (France, Haute-Marne), prairie arbustive, sur substratum calcaire, dans la Combe Saint-Brice,- X = 812801- Y = 2371240- Alt. 250 m, - 13/8/1974- Herbar(s) : P- (sous : *Gentiana cruciata* L.) - (P03964039).

- Gentiana cruciata* L. - RETZ B. DE- [France, Champagne-Ardenne, Haute-Marne, Doulaincourt-Saucourt]- Haute-Marne : Doulaincourt, prairie dans la combe Saint-Brice- X = 812801- Y = 2371240- Alt. 250 m, - 16/7/1939- Herbar(s) : P- (sous : *Gentiana cruciata* L.) - (P03964104).
- Gentiana cruciata* L. - RETZ B. DE- [France, Champagne-Ardenne, Haute-Marne, Doulaincourt-Saucourt]- Haute-Marne : Doulaincourt, prairie dans la combe Saint-Brice- X = 812801- Y = 2371240- Alt. 250 m, - 16/7/1939- Herbar(s) : P- (sous : *Gentiana cruciata* L.) - (P03964114).
- Gentiana cruciata* L. - RETZ B. DE- [France, Champagne-Ardenne, Haute-Marne, Doulaincourt-Saucourt]- Haute-Marne : Doulaincourt, prairie dans la combe Saint-Brice- X = 812801- Y = 2371240- Alt. 250 m, - 16/7/1939- Herbar(s) : P- (sous : *Gentiana cruciata* L.) - (P03964127).
- Gentiana cruciata* L. - RETZ B. DE- [France, Champagne-Ardenne, Haute-Marne, Doulaincourt-Saucourt]- Haute-Marne : Doulaincourt, prairie dans la combe Saint-Brice- X = 812801- Y = 2371240- Alt. 250 m, - 16/7/1939- Herbar(s) : P- (sous : *Gentiana cruciata* L.) - (P03964168).
- Gentiana cruciata* L. - RETZ B. DE- [France, Champagne-Ardenne, Haute-Marne, Doulaincourt-Saucourt]- Haute-Marne : Doulaincourt, prairie dans la combe Saint-Brice- X = 812801- Y = 2371240- Alt. 250 m, - 16/7/1939- Herbar(s) : P- (sous : *Gentiana cruciata* L.) - (P04465697).
- Gentiana cruciata* L. - RETZ B. DE- [France, Champagne-Ardenne, Haute-Marne, Doulaincourt-Saucourt]- DOULAINCOURT (Hte Marne) Forêt de la Combe Saint-Brice- X = 812801- Y = 2371240- Alt. 250 m, - 16/7/1939- Herbar(s) : P- (sous : *Gentiana cruciata* L.) - (P04577883).
- Gentiana cruciata* L. - RETZ B. DE- [France, Champagne-Ardenne, Haute-Marne, Doulaincourt-Saucourt]- Doulaincourt (Haute-Marne) lieux herbeux dans la Combe Saint-Brice- X = 812801- Y = 2371240- Alt. 250 m, - 16/7/1955- Herbar(s) : P- (sous : *Gentiana cruciata* L.) - (P04577944).
- Gentiana cruciata* L. - RETZ B. DE- [France, Champagne-Ardenne, Haute-Marne, Auberive]- Auberive (Haute-Marne) Val Clavin- X = 803883- Y = 2310802- Alt. 365 m, - 19/8/1929- Herbar(s) : P- (sous : *Gentiana cruciata* L.) - (P04578428).
- Gentiana cruciata* L. - RETZ B. DE- [France, Champagne-Ardenne, Haute-Marne, Doulaincourt-Saucourt]- Doulaincourt (France, Haute-Marne), prairie arbustive, sur substratum calcaire, dans la Combe Saint-Brice,- X = 812801- Y = 2371240- Alt. 250 m, - 13/8/1974- Herbar(s) : P- (sous : *Gentiana cruciata* L.) - (P04579496).
- Gentiana cruciata* L. - RETZ B. DE- [France, Champagne-Ardenne, Haute-Marne, Doulaincourt-Saucourt]- Haute marne, Doulaincourt, prairie dans la combe Saint Brice- X = 812801- Y = 2371240- Alt. 250 m, - 16/7/1939- Herbar(s) : P- (sous : *Gentiana cruciata* L.) - (P04610546).
- Gentiana cruciata* L. - THOMAS C.- [France, Champagne-Ardenne, Haute-Marne, Auberive- X = 804313- Y = 2313301]- Auberive (Hte Marne)- 3/8/1904- Herbar(s) : P- (sous : *Gentiana cruciata* L.) - (P04577820).
- Gentiana pneumonanthe* L. - LAMBERT, L. [3]- [France, Champagne-Ardenne, Haute-Marne, Perrogney les fontaines]- Pierrefontaines (Hte Marne)- X = 814059- Y = 2314795- Alt. 515 m, - 18/8/1896- Herbar(s) : P- (sous : *Gentiana pneumonanthe* L.) - (P03967502).
- Gentiana pneumonanthe* L. - RETZ B. DE- [France, Champagne-Ardenne, Haute-Marne, Auberive]- Auberive (Hte Marne) Amorey- X = 801997- Y = 2310528- Alt. 380 m, - 19/8/1929- Herbar(s) : P- (sous : *Gentiana pneumonanthe* L.) - (P04579577).
- Gentiana pneumonanthe* L. - THOMAS C.- [France, Champagne-Ardenne, Haute-Marne, Aubepierre-sur-Aube- X = 794204- Y = 2327177]- Aubepierre (Haute Marne)- 2/8/1904- Herbar(s) : P- (sous : *Gentiana pneumonanthe* L.) - (P04579583).
- Gentianella ciliata* (L.) Borckh. - ANONYME- [France, Champagne-Ardenne, Haute-Marne, Langres- X = 824271- Y = 2322640]- Haute-Marne, environs de Langres- - Herbar(s) : G-DC- (sous : *Gentiana ciliata* L.) - (G00132739).
- Gentianella ciliata* (L.) Borckh. - RETZ B. DE- [France, Champagne-Ardenne, Haute-Marne, Rupt]- RUPT (HAUTE MARNE) pentes herbeuses des coteaux le long de la route de

- Fronville.- X = 807965- Y = 2383385- Alt. 245 m, - 16/9/1930- Herbar(s) : P- (sous : *Gentiana ciliata* L.) - (P04579680).
- Gentianella ciliata* (L.) Borckh. - RETZ B. DE- [France, Champagne-Ardenne, Haute-Marne, Saint-Urbain-Maconcourt- X = 810742- Y = 2381731]- Maconcourt (Haute-Marne) La Filière- 16/9/1930- Herbar(s) : P- (sous : *Gentiana ciliata* L.) - (P04579682).
- Gentianella ciliata* (L.) Borckh. - RETZ B. DE- [France, Champagne-Ardenne, Haute-Marne, Domremy-en-Ornois-Landeville- X = 815839- Y = 2377410]- LANDEVILLE (HAUTE MARNE) pentes herbeuses le long de la route de Poisson- 16/9/1930- Herbar(s) : P- (sous : *Gentiana ciliata* L.) - (P04579688).
- Gentianella ciliata* (L.) Borckh. - RETZ B. DE- [France, Champagne-Ardenne, Haute-Marne, Chevillon- X = 806432- Y = 2396001]- Chevillon (Haute-Marne) dans l'ancienne carrière de pierre sur le plateau au dessus du village- 2/9/1978- Herbar(s) : P- (sous : *Gentiana ciliata* L.) - (P04579691).
- Gentianella ciliata* (L.) Borckh. - ROTEREAU L.- [France, Champagne-Ardenne, Haute-Marne, Germisay- X = 823615- Y = 2381811]- Rte de Germisay à Germay Hte Marne- 1/9/1917- Herbar(s) : P- (sous : *Gentiana ciliata* L.) - (P05039998).
- Gentianella germanica* (Willd.) Börner - LAMBERT, L. [3]- [France, Champagne-Ardenne, Haute-Marne, Perrogney les fontaines]- Hte Marne. Pierrefontaines- X = 814059- Y = 2314795- Alt. 515 m, - 1/8/1895- Herbar(s) : P- (sous : *Gentiana germanica* Willd.) - (P03991230).
- Gentianella germanica* (Willd.) Börner - RETZ B. DE- [France, Champagne-Ardenne, Haute-Marne, Doulaincourt-Saucourt]- Doulaincourt (Haute Marne) pentes ombragées dans la Combe Saint Brice- X = 812801- Y = 2371240- Alt. 250 m, - 1/9/1932- Herbar(s) : P- (sous : *Gentiana germanica* Willd.) - (P04579755).
- Gentianella germanica* (Willd.) Börner - RETZ B. DE- [France, Champagne-Ardenne, Haute-Marne, Saint-Urbain-Maconcourt- X = 810742- Y = 2381731]- Maconcourt (Haute-Marne) route de Thonnance les Moulins à la Filière- 16/9/1930- Herbar(s) : P- (sous : *Gentiana germanica* Willd.) - (P04579756).
- Gymnadenia odoratissima* (L.) L.C.M. Richard - AUGIER J.- [France, Champagne-Ardenne, Haute-Marne, Auberive]- Val Clavin (Auberive, F52)- X = 803883- Y = 2310802- Alt. 365 m, - 16/7/1957- Herbar(s) : P- (sous : *Orchis odoratissima* L.) - (P06798083).
- Hedera helix* L. - PELLÉ, D. n° 1106 / DP- [France, Champagne-Ardenne, Haute-Marne, Rouvres-Arbot]- Cascades d'Etuf, HAUTE-MARNE (52)- X = 796705- Y = 2322882- 25/3/1962- Herbar(s) : DP- Herbar Daniel Pellé - [Pellé, Daniel].- (sous : *Hedera helix* L.).
- Helianthus annuus* L. - RETZ B. DE n° 69520- [France, Champagne-Ardenne, Haute-Marne, Eclaron-Braucourt-Sainte-Livière- X = 786541- Y = 2402139]- Eclaron (Haute Marne) le long de la route de Braucourt près des digues du Réservoir de Champaubert - 16/8/1974- Herbar(s) : P- (sous : *Helianthus annuus* L.) - (P04086045).
- Helleborus foetidus* L. - PELLÉ, D. n° 35 / DP- [France, Champagne-Ardenne, Haute-Marne, Rouvres-Arbot]- Cascades d'Etuf, HAUTE-MARNE (52)- X = 796705- Y = 2322882- 15/3/1962- Herbar(s) : DP- Herbar Daniel Pellé - [Pellé, Daniel].- (sous : *Helleborus foetidus* L.).
- Hieracium cretaceum* Arv.-Touv. & Gautier ex Sudre - RETZ B. DE- [France, Champagne-Ardenne, Haute-Marne, Wassy]- France, Dép. Haute-Marne, forêt du Der, le long de la route forestière dite "Route des Mares", à michemin de l- X = 793131- Y = 2390732- Alt. 186 m, - 21/8/1990- Herbar(s) : GZU- (sous : *Hieracium maculatum* subsp. *cretaceum*) - (GZU 000231294).
- Hordeum secalinum* Schreber - BRASSAC J. JO B.- [France, Champagne-Ardenne, Haute-Marne, Blaisy]- Blaisy, Haute-Marne, meadow (west side) along D619, between Juzennecourt and Blaisy.- X = 797429- Y = 2356553- Alt. 305 m, - 26/6/2012- Herbar(s) : GAT- (sous : J. Brassac: *Hordeum secalinum* Schreb.) - (GAT 0007899).
- Isatis tinctoria* L. - [France, Champagne-Ardenne, Haute-Marne, Rouvres-Arbot- X = 798852- Y = 2321124]- Hte. Marne - Etuf près Rouvres - lisières des bois secs et montueux- 7/5/1864- Herbar(s) : P- (sous : *Isatis tinctoria* L.) - (P04630315).

- Isatis tinctoria* L. - THOMAS C.- [France, Champagne-Ardenne, Haute-Marne, Saint-Dizier- X = 792668- Y = 2407749]- St Dizier (Hte Marne)- 29/5/1903- Herbar(s) : P- (sous : *Isatis tinctoria* L.) - (P04656197).
- Jungermannia atrovirens* Dum. - DISMIER G.- [France, Champagne-Ardenne, Haute-Marne, Le Chatelet-sur-Meuse-Pouilly-en-Bassigny]- Pouilly- X = 845600- Y = 2336654- Alt. 398 m, - 2/4/1904- Herbar(s) : PC- (sous : *Jungermannia atrovirens* Dumort.) - (PC0052117).
- Jungermannia gracillima* Sm. - DISMIER G.- [France, Champagne-Ardenne, Haute-Marne, Fays- X = 799468- Y = 2389547]- Fays-Billot- 8/9/1903- Herbar(s) : PC- (sous : *Jungermannia gracillima* Sm.) - (PC0082666).
- Jungermannia gracillima* Sm. - DISMIER G.- [France, Champagne-Ardenne, Haute-Marne, Fays- X = 799468- Y = 2389547]- Fays-Billot- 8/9/1903- Herbar(s) : PC- (sous : *Jungermannia gracillima* Sm.) - (PC0051917).
- Jungermannia obovata* Nees - DISMIER G.- [France, Champagne-Ardenne, Haute-Marne, Wassy]- Forêt du Der- X = 790413- Y = 2389952- Alt. 180 m, - 12/8/1903- Herbar(s) : PC- (sous : *Jungermannia obovata* Nees) - (PC0082756).
- Jungermannia pumila* With. - DISMIER G.- [France, Champagne-Ardenne, Haute-Marne, Fresnes-sur-Apance]- Bois d'En Fréture- X = 862820- Y = 2332199- Alt. 253 m, - 9/9/1903- Herbar(s) : PC- (sous : *Jungermannia pumila* Dicks.) - (PC0052026).
- Jungermannia schraderi* Nees - DISMIER G.- [France, Champagne-Ardenne, Haute-Marne, Champsevraie (Bussières-les-Belmont)- X = 840957- Y = 2310180]- Bussières-les-Belmont- 8/9/1903- Herbar(s) : PC- (sous : *Barbilophozia barbata* (Schmid. ex Schreb.) Loeske) - (PC0032093).
- Lamium album* L. - RETZ B. DE- [France, Champagne-Ardenne, Haute-Marne, Eclaron-Braucourt-Sainte-Livière]- Dép. Haute-Marne, Eclaron, au bord de la Blaise, près du hameau de Sainte-Livière, dans une plantation de peup- X = 782665- Y = 2403054- Alt. 127 m, - 25/4/1994- Herbar(s) : GZU- (sous : *Lamium album*) - (GZU 231627).
- Lepidozia reptans* (L.) Dum. - DISMIER G.- [France, Champagne-Ardenne, Haute-Marne, Laneuville-au-Pont- X = 785939- Y = 2406427]- Laneuville- 4/1904- Herbar(s) : PC- (sous : *Lepidozia reptans* (L.) Dumort.) - (PC0079019).
- Lophocolea heterophylla* (Schrad.) Dum. - DISMIER G.- [France, Champagne-Ardenne, Haute-Marne, Bourbonne-les-Bains- X = 854799- Y = 2333701]- Bourbonne- 1/4/1904- Herbar(s) : PC- (sous : *Chiloscyphus profundus* (Nees) J.J.Engel & R.M.Schuster) - (PC0079307).
- Lophocolea heterophylla* (Schrad.) Dum. - DISMIER G.- [France, Champagne-Ardenne, Haute-Marne, Wassy]- Forêt du Der- X = 790413- Y = 2389952- Alt. 180 m, - 6/9/1903- Herbar(s) : PC- (sous : *Chiloscyphus profundus* (Nees) J.J.Engel & R.M.Schuster) - (PC0079308).
- Lophocolea heterophylla* (Schrad.) Dum. - DISMIER G.- [France, Champagne-Ardenne, Haute-Marne, Wassy]- Forêt du Der- X = 790413- Y = 2389952- Alt. 180 m, - 16/8/1903- Herbar(s) : PC- (sous : *Chiloscyphus profundus* (Nees) J.J.Engel & R.M.Schuster) - (PC0079309).
- Lophocolea minor* Nees - DISMIER G.- [France, Champagne-Ardenne, Haute-Marne, Aprey- X = 816398- Y = 2311330]- Aprey- 7/9/1903- Herbar(s) : PC- (sous : *Chiloscyphus minor* (Nees) J.J.Engel & R.M.Schust.) - (PC0079484).
- Lophozia bantriensis* (Hook.) Steph. - DISMIER G.- [France, Champagne-Ardenne, Haute-Marne, Auberive- X = 804313- Y = 2313301]- Auberive- 4/1905- Herbar(s) : PC- (sous : *Lophozia bantriensis* (Hook.) Steph.) - (PC0079571).
- Lophozia bantriensis* (Hook.) Steph. - DISMIER G.- [France, Champagne-Ardenne, Haute-Marne, Auberive - X = 804313- Y = 2313301]- Auberive- 22/4/1905- Herbar(s) : PC- (sous : *Lophozia bantriensis* (Hook.) Steph.) - (PC0079572).
- Lophozia excisa* (Dicks.) Dum. - DISMIER G.- [France, Champagne-Ardenne, Haute-Marne, Wassy]- Forêt du Der- X = 790413- Y = 2389952- Alt. 180 m, - 15/8/1903- Herbar(s) : PC- (sous : *Lophozia excisa* (Dicks.) Dumort.) - (PC0054932).
- Lysimachia nemorum* L. - PELLÉ, D. n° 1291 / DP- [France, Champagne-Ardenne, Haute-Marne, Doulaincourt-Saucourt- X = 812792- Y = 2373091], HAUTE-MARNE (52)-

- 1/5/1958- Herbar(s) : DP- Herbar Daniel Pellé - [Pellé, Daniel].- (sous : *Lysimachia nemorum* L.).
- Nephroma laevigatum* Ach. (non auct.) - LAMBINON J.- [France, Champagne-Ardenne, Haute-Marne, Doulaincourt-Saucourt]- France. Haute-Marne: Doulaincourt. Vallon sur la rive gauche du Rognon, a la lisière Est de la Forêt de Heu. Bois frais - Cypro- X = 813248- Y = 2368201- Alt. 370 m, - 15/5/1960- Herbar(s) : UME- (sous : *Nephroma laevigatum*) - (61589).
- Odontites vernus* (Bellardi) Dumort. - RETZ B. DE- [France, Champagne-Ardenne, Haute-Marne, Eclaron-Braucourt-Sainte-Livière- X = 786541- Y = 2402139]- Eclaron (Haute-Marne), champs au N-O du village- 6/8/1959- Herbar(s) : P- (sous : *Odontites vernus* (Bellardi) Dumort.) - (P04047223).
- Ophrys apifera* Hudson - LEGENDRE C.- [France, Champagne-Ardenne, Haute-Marne, Perthes- X = 783323- Y = 2409349]- Haute-Marne: Perthes; friches le long du canal (altitude 200 m.)- Alt. 200 m, - 16/6/1920- Herbar(s) : P- (sous : *Ophrys apifera* Huds.) - (P02096191).
- Ophrys apifera* Hudson - POLI DE H.- [France, Champagne-Ardenne, Haute-Marne, Bourbonne-les-Bains- X = 854799- Y = 2333701]- Bois Forby, près Bourbonne. Haute Marne- 26/6/1877- Herbar(s) : P- (sous : *Ophrys apifera* Huds.) - (P02096067).
- Ophrys apifera* Hudson - POLI DE H.- [France, Champagne-Ardenne, Haute-Marne, Bourbonne-les-Bains]- Bois de la Bannie. Haute Marne.- X = 853893- Y = 2331553- Alt. 335 m, - 17/6/1877- Herbar(s) : P- (sous : *Ophrys apifera* Huds.) - (P02096068).
- Ophrys apifera* Hudson - STUMPER R.- [France, Champagne-Ardenne, Haute-Marne, Haute-Marne]- Plateau de Langres.- 15/6/1951- Herbar(s) : LUX- Herbar National du Luxembourg- (sous : *Ophrys apifera* Huds.).
- Ophrys apifera* Hudson - THOMAS C.- [France, Champagne-Ardenne, Haute-Marne, Chamouilley]- Chamouilley (Hte Marne), Pas St Martin.- X = 799388- Y = 2405127- Alt. 170 m, - 7/6/1904- Herbar(s) : P- (sous : *Ophrys apifera* Huds.) - (P02110959).
- Ophrys holoserica* (Burm. fil.) Greuter - [France, Champagne-Ardenne, Haute-Marne, Coiffy le haut- X = 851247- Y = 2328640]- Coteaux secs à Coiffy, Hte Marne, Bourbonne- - Herbar(s) : P- (sous : *Ophrys fuciflora* (F.W.Schmidt) Moench) - (P01768199).
- Ophrys holoserica* (Burm. fil.) Greuter - POLI DE H.- [France, Champagne-Ardenne, Haute-Marne, Bourbonne-les-Bains- X = 854799- Y = 2333701]- Bois de Forby, près de Bourbonne- 26/6/1877- Herbar(s) : P- (sous : *Ophrys arachnites* Reichard) - (P02119603).
- Ophrys holoserica* (Burm. fil.) Greuter - POLI DE H.- [France, Champagne-Ardenne, Haute-Marne, Bourbonne-les-Bains- X = 854799- Y = 2333701]- Bois Forby, près Bourbonne. Haute Marne- 26/6/1877- Herbar(s) : P- (sous : *Ophrys arachnites* Reichard) - (P02119605).
- Ophrys holoserica* (Burm. fil.) Greuter - POLI DE H.- [France, Champagne-Ardenne, Haute-Marne, Bourbonne-les-Bains- X = 854799- Y = 2333701]- Bois Forby, près Bourbonne. Haute Marne- 26/6/1877- Herbar(s) : P- (sous : *Ophrys arachnites* (Scop.) Reichard) - (P02119606).
- Ophrys holoserica* (Burm. fil.) Greuter - POLI DE H.- [France, Champagne-Ardenne, Haute-Marne, Bourbonne-les-Bains- X = 854799- Y = 2333701]- Bois Forby, près Bourbonne. Haute Marne- 26/6/1877- Herbar(s) : P- (sous : *Ophrys arachnites* Reichard) - (P02119607).
- Ophrys holoserica* (Burm. fil.) Greuter - POLI DE H.- [France, Champagne-Ardenne, Haute-Marne, Bourbonne-les-Bains- X = 854799- Y = 2333701]- Bois Forby, près Bourbonne. Haute Marne- 26/6/1877- Herbar(s) : P- (sous : *Ophrys arachnites* Reichard) - (P02119608).
- Ophrys holoserica* (Burm. fil.) Greuter - THOMAS C.- [France, Champagne-Ardenne, Haute-Marne, Chamouilley- X = 799892- Y = 2404287]- Chamouilley (Hte Marne)- 7/6/1904- Herbar(s) : P- (sous : *Ophrys arachnites* Lam.) - (P02051039).
- Ophrys insectifera* L. - RETZ B. DE- [France, Champagne-Ardenne, Haute-Marne, Doulaincourt-Saucourt]- Doulaincourt (HAUTE MARNE) au début de la forêt du Heu- X = 812832- Y = 2367909- Alt. 360 m, - 6/6/1973- Herbar(s) : P- (sous : *Ophrys muscifera* Huds.) - (P02110988).

- Orchis anthropophora* (L.) Allioni - STUMPER R.- [France, Champagne-Ardenne, Haute-Marne, Langres- X = 824271- Y = 2322640]- Langres.- 18/5/1954- Herbar(s) : LUX- Herbar National du Luxembourg- (sous : *Aceras anthropophorum* (L.) W.T.Aiton).
- Orchis anthropophora* (L.) Allioni - STUMPER R.- [France, Champagne-Ardenne, Haute-Marne, Haute-Marne]- Plateau de Langres.- 15/6/1951- Herbar(s) : LUX- Herbar National du Luxembourg- (sous : *Aceras anthropophorum* (L.) W.T.Aiton).
- Orchis mascula* (L.) L. - LEGENDRE C.- [France, Champagne-Ardenne, Haute-Marne, Perthes- X = 783323- Y = 2409349]- Haute-Marne : Perthes. Taillis.- 1/6/1920- Herbar(s) : P- (sous : *Orchis mascula* (L.) L.) - (P02114797).
- Orchis mascula* (L.) L. - THOMAS C.- [France, Champagne-Ardenne, Haute-Marne, Saint-Dizier- X = 792668- Y = 2407749]- St Dizier (Hte Marne)- - Herbar(s) : P- (sous : *Orchis mascula* (L.) L.) - (P02051248).
- Orchis militaris* L. - RETZ B. DE- [France, Champagne-Ardenne, Haute-Marne, Doulaincourt-Saucourt]- DOULAINCOURT (HAUTE MARNE) Au début de la route forestière de la forêt du Heu- X = 812832- Y = 2367909- Alt. 360 m, - 6/6/1973- Herbar(s) : P- (sous : *Orchis militaris* L.) - (P02051031).

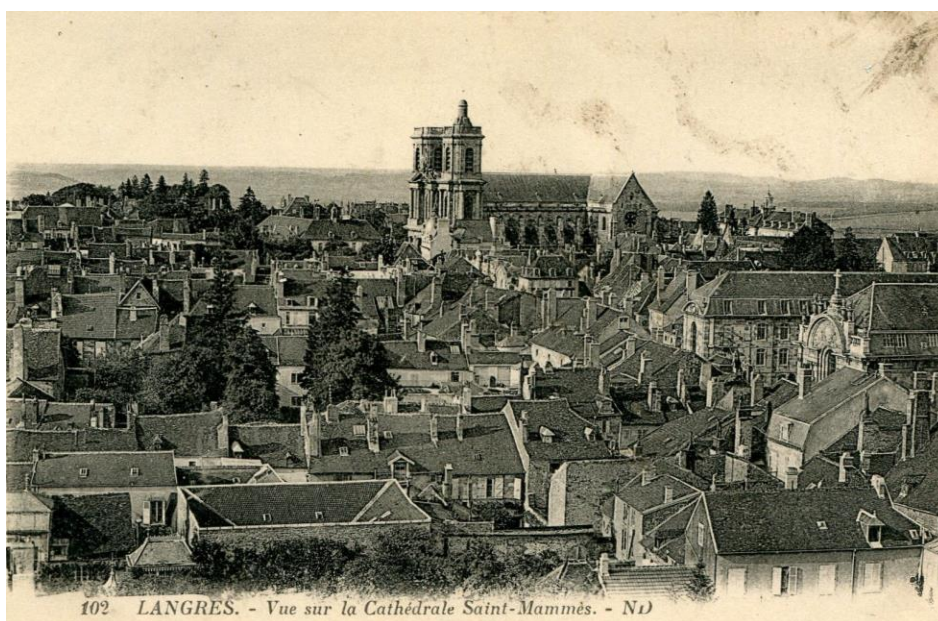

102 LANGRES. - Vue sur la Cathédrale Saint-Mammès. - ND

Langres. Cathédrale Saint Mammés vers 1920 (Haute-Marne)

- Paeonia officinalis* L. - [France, Champagne-Ardenne, Haute-Marne, Langres- X = 824271- Y = 2322640]- Langres- - Herbar(s) : P- (sous : *Paeonia officinalis* L.) - (P02341035).
- Parmelia pastillifera* (Harm.) Schubert & Klement - LAMBINON J.- [France, Champagne-Ardenne, Haute-Marne, Val-de-Gris - Neuilly-l'Evêque- X = 832181- Y = 2328856]- Gallia - Haute-Marne: Neuilly l'Evêque, secundum viam Langres - Neufchâteau, alt cca 400 m s. m. -- Alt. 400 m, - 2/5/1965- Herbar(s) : S- (sous : *Parmelina pastillifera*) - (F171028).
- Pedinophyllum interruptum* (Nees) Kaal. - DISMIER G.- [France, Champagne-Ardenne, Haute-Marne, Noidant-le-Rocheux- X = 818490- Y = 2318617]- Noidant-le-Rocheux- 22/8/1905- Herbar(s) : PC- (sous : *Pedinophyllum interruptum* (Nees) Kaal.) - (PC0058210).
- Pellia endiviifolia* (Dicks.) Dum. - DISMIER G.- [France, Champagne-Ardenne, Haute-Marne, Les-Loges- X = 836266- Y = 2314297]- Les Loges- 8/9/1903- Herbar(s) : PC- (sous : *Pellia endiviifolia* (Dicks.) Dumort.) - (PC0058237).
- Phaeoceros laevis* (L.) Prosk. - DISMIER G.- [France, Champagne-Ardenne, Haute-Marne, Wassy]- Forêt du Der- X = 790413- Y = 2389952- Alt. 180 m, - 10/10/1903- Herbar(s) : PC- (sous : *Phaeoceros laevis* (L.) Prosk. subsp. *laevis*) - (PC0031760).

- Phaeoceros laevis* (L.) Prosk. - DISMIER G.- [France, Champagne-Ardenne, Haute-Marne, Chalindrey- X = 832065- Y = 2316433]- Chalindrey- 8/9/1903- Herbar(s) : PC- (sous : *Phaeoceros laevis* (L.) Prosk. subsp. *laevis*) - (PC0031767).
- Phaeoceros laevis* (L.) Prosk. - DISMIER G.- [France, Champagne-Ardenne, Haute-Marne, Wassy]- Forêt du Der- X = 790413- Y = 2389952- Alt. 180 m, - 8/1903- Herbar(s) : PC- (sous : *Phaeoceros laevis* (L.) Prosk. subsp. *laevis*) - (PC0031768).
- Philonotis fontana* (Hedw.) Brid. - PONTARLIER CH.- [France, Champagne-Ardenne, Haute-Marne, Haute-Marne]- Haute-Marne- 1849- Herbar(s) : LY_Chabert- Moussier Pierre Chabert - [Chabert, Pierre].- Herbar Michel Gandoger (LY) - [Gandoger, M.].- (sous : *Bartramia fontana* D.C.).
- Philonotis fontana* (Hedw.) Brid. - PONTARLIER CH.- [France, Champagne-Ardenne, Haute-Marne, Humbecourt- X = 789024- Y = 2401418]- Mouiller, Haute-Marne- 1849- Herbar(s) : LY_Chabert- Moussier Pierre Chabert - [Chabert, Pierre].- Herbar Michel Gandoger (LY) - [Gandoger, M.].- (sous : *Batramia fontana* Sw.).
- Plagiochila asplenioides* (L. emend. Tayl.) Dum. - DISMIER G.- [France, Champagne-Ardenne, Haute-Marne, Le Chatelet-sur-Meuse-Pouilly-en-Bassigny]- Pouilly- X = 845600- Y = 2336654- Alt. 398 m, - 1/4/1904- Herbar(s) : PC- (sous : *Plagiochila asplenioides* (L. emend. Taylor) Dumort.) - (PC0082466).
- Polycarpon tetraphyllum* (L.) L. - DONNOT- [France, Champagne-Ardenne, Haute-Marne, Cusey- X = 825936- Y = 2296767]- Percey le petit, in viis hortuli mei- 10/9/1922- Herbar(s) : OHN- (sous : *Polycarpon tetraphyllum*) - (24582).
- Radula complanata* (L.) Dum. - DISMIER G.- [France, Champagne-Ardenne, Haute-Marne, Bourbonne-les-Bains- X = 854799- Y = 2333701]- Bourbonne- 1/4/1904- Herbar(s) : PC- (sous : *Radula complanata* (L.) Dumort.) - (PC0083092).
- Ranunculus puberulus* W. Koch - RETZ B. DE n° 6573- [France, Champagne-Ardenne, Haute-Marne, Haute-Marne]- Haute-Marne- 25/4/1973- Herbar(s) : G- (sous : *Ranunculus auricomus* subsp. *puberulus* W. Koch) - (G00303307).
- Sanguisorba minor* Scop. - NORDBORG G. n° 1927- [France, Champagne-Ardenne, Haute-Marne, Langres- X = 824271- Y = 2322640]- France, Champagne-Ardenne: Haute-Marne- 6/1963- Herbar(s) : LD- (sous : *Sanguisorba minor* ssp. *minor*) - (1226255).
- Sanguisorba minor* Scop. - NORDBORG G. n° 1927- [France, Champagne-Ardenne, Haute-Marne, Langres- X = 824271- Y = 2322640]- France, Champagne-Ardenne: Haute-Marne- 6/1963- Herbar(s) : LD- (sous : *Sanguisorba minor* ssp. *minor*) - (1226315).
- Saponaria officinalis* L. - [France, Champagne-Ardenne, Haute-Marne, Rouvres-Arbot- X = 798852- Y = 2321124]- Rouvres, Hte Marne bords des chemins et fossés humides.- 25/8/1867- Herbar(s) : P- (sous : *Saponaria officinalis* L.) - (P05166588).
- Silene dichotoma* Ehrh. - THOMAS C.- [France, Champagne-Ardenne, Haute-Marne, Saint-Dizier- X = 792668- Y = 2407749]- St Dizier (Haute Marne)- 29/6/1903- Herbar(s) : P- (sous : *Silene dichotoma* Ehrh.) - (P05102703).
- Silene noctiflora* L. - PONTARLIER CH. n° 170- [France, Champagne-Ardenne, Haute-Marne, Bourmont- X = 841733- Y = 2359994]- Bourmont Hte Marne- 1/9/1849- Herbar(s) : P- (sous : *Silene noctiflora* L.) - (P05102811).
- Silene nutans* L. - THOMAS C. n° 441- [France, Champagne-Ardenne, Haute-Marne, Chamouilley- X = 799892- Y = 2404287]- Chamouilley (Hte-Marne)- 3/6/1902- Herbar(s) : P- (sous : *Silene nutans* L.) - (P05075742).
- Sorbus aria* (L.) Crantz - PELLÉ, D. n° 480 / DP- [France, Champagne-Ardenne, Haute-Marne, Doulaincourt-Saucourt- X = 812792- Y = 2373091], HAUTE-MARNE (52)- 15/5/1958- Herbar(s) : DP- Herbar Daniel Pellé - [Pellé, Daniel].- (sous : *Aria nivea* Host).
- Spiraea salicifolia* L. - RETZ B. DE- [France, Champagne-Ardenne, Haute-Marne, Eclaron-Braucourt-Sainte-Livière- X = 786541- Y = 2402139]- Eclaron (France, dép. Haute-Marne) le long de la route d'Allichamps, aulieu dit "Les Moramberts", talus de route, fossés secs, lisière des bosquets, sur terrain- 19/8/1996- Herbar(s) : P- (sous : *Spiraea ulmaria* L.) - (P04173851).
- Spiraea salicifolia* L. - RETZ B. DE- [France, Champagne-Ardenne, Haute-Marne, Eclaron-Braucourt-Sainte-Livière- X = 786541- Y = 2402139]- Eclaron (France, dép. Haute-Marne), le long de la route d'Allichamps, au lieu-dit "Les Moramberts", talus de route,

- fossés secs, lisière des bosquets, sur terra- 19/8/1996- Herbar(s) : P- (sous : *Spiraea ulmaria* L.) - (P04173852).
- Spiraea salicifolia* L. - RETZ B. DE- [France, Champagne-Ardenne, Haute-Marne, Eclaron-Braucourt-Sainte-Livière- X = 786541- Y = 2402139]- ECLARON (HAUTE MARNE) prairies derrière le Moulin- 19/7/1933- Herbar(s) : P- (sous : *Spiraea ulmaria* L.) - (P04173854).
- Taraxacum brevipyramidale* Rail. - RETZ B. DE n° 75705- [France, Champagne-Ardenne, Haute-Marne, Ceffonds- X = 779517- Y = 2388596]- Ceffonds (France- 29/4/1977- Herbar(s) : LD- (sous : *Taraxacum turgidum*) - (1228815).
- Taraxacum cyanolepidiforme* Soest - RETZ B. DE n° 50266- [France, Champagne-Ardenne, Haute-Marne, Eclaron-Braucourt-Sainte-Livière]- France, Eclaron - Forêt du Der- X = 785130- Y = 2400605- Alt. 143 m, - 12/5/1963- Herbar(s) : S- (sous : *Taraxacum cyanolepidiforme*) - (S12-29413).
- Taraxacum interveniens* G.E.Haglund - RETZ B. DE n° 75704- [France, Champagne-Ardenne, Haute-Marne, Puellémontier]- France. Haute-Marne, Puellémontier, bois humide le long de la route de Lentilles. -- DÃ©term.- X = 772302- Y = 2389740- Alt. 122 m, - 29/4/1977- Herbar(s) : LD- (sous : *Taraxacum interveniens*) - (1561762).
- Taraxacum paucidentatum* Soest - RETZ B. DE n° 50266- [France, Champagne-Ardenne, Haute-Marne, Eclaron-Braucourt-Sainte-Livière]- France, Eclaron Forêt du Der - près de la Première digue- X = 785130- Y = 2400605- Alt. 143 m, - 12/5/1953- Herbar(s) : S- (sous : *Taraxacum paucidentatum*) - (S13-6594).
- Taxon non attribué dans le référentiel - LAMBINON J.- [France, Champagne-Ardenne, Haute-Marne, Val-de-Gris - Neuilly-l'Évêque- X = 832181- Y = 2328856]- Gallia. Haute-Marne: Neuilly l'Évêque, secundum viam Langres. Neufchâteau, alt cca 400 m s. m. 2. V. 1965. Ad corticem Fraxini excelsi- Alt. 400 m, - 2/5/1965- Herbar(s) : LD- (sous : *Parmelina pastillifera*) - (1295236).
- Taxon non attribué dans le référentiel - LAMBINON J.- [France, Champagne-Ardenne, Haute-Marne, Val-de-Gris - Neuilly-l'Évêque- X = 832181- Y = 2328856]- Neuilly l'Évêque, secundum viam Langres - Neufchâteau. Ad corticem Fraxini excelsioris - 2/5/1965- Herbar(s) : UPS- (sous : *Parmelia sortea* var. *pastillifera*) - (L-024094).
- Thymus praecox* Opiz subsp. *polytrichus* (A. Kern ex Borbas) K. Ronniger - DEBRAY M.- [France, Champagne-Ardenne, Haute-Marne, Juzennecourt]- Hte Marne = Juzennecourt, carrefour de la route 19 et de la route forestière des Pointes - carrière.- X = 794248- Y = 2357314- Alt. 340 m, - 12/7/1965- Herbar(s) : P- (sous : *Thymus polytrichus* A.Kern. ex Borbás) - (P03557737).
- Thymus praecox* Opiz subsp. *polytrichus* (A. Kern ex Borbas) K. Ronniger - DEBRAY M.- [France, Champagne-Ardenne, Haute-Marne, Juzennecourt]- Haute-Marne = Juzennecourt, carrefour de la route 19 et de la route forestière des Pointes-carrière.- X = 794248- Y = 2357314- Alt. 340 m, - 12/7/1965- Herbar(s) : P- (sous : *Thymus polytrichus* A.Kern. ex Borbás) - (P03557738).
- Thymus praecox* Opiz subsp. *polytrichus* (A. Kern ex Borbas) K. Ronniger - DEBRAY M.- [France, Champagne-Ardenne, Haute-Marne, Juzennecourt]- Hte Marne: Juzennecourt, carrefour de la route 19 et de la route forestière des Pointes - carrière- X = 794248- Y = 2357314- Alt. 340 m, - 12/7/1965- Herbar(s) : P- (sous : *Thymus polytrichus* A.Kern. ex Borbás) - (P03557795).
- Thymus praecox* Opiz subsp. *polytrichus* (A. Kern ex Borbas) K. Ronniger - DUVIGNEAUD J.- [France, Champagne-Ardenne, Haute-Marne, Langres- X = 824271- Y = 2322640]- Hte Marne : au Sud de Langres, talus calcaire le long de la route nationale- 11/7/1963- Herbar(s) : P- (sous : *Thymus polytrichus* A.Kern. ex Borbás) - (P03557849).
- Thymus serpyllum* L. sensu lato - DIDIER E.- [France, Champagne-Ardenne, Haute-Marne, Thonnance les moulins]- Haute Marne : Rochers calcaire, le long de la RN 427, entre Thonnance et Brouthières.- X = 819806- Y = 2383072- Alt. 300 m, - 5/7/1960- Herbar(s) : P- (sous : *Thymus serpyllum* L.) - (P03529113).
- Thymus serpyllum* L. sensu lato - DUVIGNEAUD J.- [France, Champagne-Ardenne, Haute-Marne, Orquevaux]- Haute-Marne = Orquevaux, au Cul-du-Cerf, éboulis calcaires instables- X = 828863- Y = 2373637- Alt. 350 m, - 29/7/1963- Herbar(s) : P- (sous : *Thymus serpyllum* L.) - (P04068735).

- Thymus serpyllum* L. sensu lato - DUVIGNEAUD J.- [France, Champagne-Ardenne, Haute-Marne, Brotttes]- Brotttes, dép. Haute Marne, France, éboulis calcaires sur la rive droite de la Suize, au sud de Chaumont- X = 808198- Y = 2345999- Alt. 285 m, - 25/7/1963- Herbar(s) : P- (sous : *Thymus serpyllum* L.) - (P03387826).
- Thymus serpyllum* L. sensu lato - DUVIGNEAUD J.- [France, Champagne-Ardenne, Haute-Marne, Brotttes]- Brotttes, dép. Haute Marne, France. éboulis calcaires sur la rive droite de la Suize, au sud de Chaumont, exp. sud- X = 808198- Y = 2345999 - Alt. 285 m, - 25/7/1963- Herbar(s) : P- (sous : *Thymus serpyllum* L.) - (P03425333).
- Thymus serpyllum* L. sensu lato - DUVIGNEAUD J.- [France, Champagne-Ardenne, Haute-Marne, Bourg]- Hte Marne : Bourg, le long de la route vers Langres ; talus calcaire- X = 823497- Y = 2316799- Alt. 460 m, - 11/7/1963- Herbar(s) : P- (sous : *Thymus serpyllum* L.) - (P03425354).
- Tordylium maximum* L. - SANS NOM DE COLLECTEUR OU NOM ILLISIBLE- [France, Champagne-Ardenne, Haute-Marne, Cusey- X = 825936- Y = 2296767]- Coteaux des Percey-le-Petit- 7/1929- Herbar(s) : OHN- (sous : *Tordylium maximum*) - (67647).
- Tordylium maximum* L. - SANS NOM DE COLLECTEUR OU NOM ILLISIBLE- [France, Champagne-Ardenne, Haute-Marne, Cusey- X = 825936- Y = 2296767]- Coteaux des Percey-le-Peti- 7/1929- Herbar(s) : OHN- (sous : *Tordylium maximum*) - (67533).
- Tuber aestivum* (Wulfen) Pers. 1801 - CHEVALLIER G.- [France, Champagne-Ardenne, Haute-Marne, Richebourg- X = 803078- Y = 2339193]- Richebourg- - Herbar(s) : UPS- (sous : *Tuber aestivum*) - (F-118755).
- Vaccaria hispanica* (Miller) Rauschert - PONTARLIER CH.- [France, Champagne-Ardenne, Haute-Marne, Illoud- X = 839594- Y = 2361508]- Illoud Hte Marne- 1/9/1852- Herbar(s) : P- (sous : *Saponaria vaccaria* L.) - (P05075598).
- Viola mirabilis* L. - PELLÉ, D. n° 715 / DP- [France, Champagne-Ardenne, Haute-Marne, Doulaincourt-Saucourt- X = 812792- Y = 2373091], HAUTE-MARNE (52)- 1/6/1956- Herbar(s) : DP- Herbar Daniel Pellé - [Pellé, Daniel]. - (sous : *Viola mirabilis*).
- Vulpia ciliata* Dumort. - SANS NOM DE COLLECTEUR OU NOM ILLISIBLE- [France, Champagne-Ardenne, Haute-Marne, Cusey- X = 825936- Y = 2296767]- Percey-le-Petit - Champ sablonneux. été 1927- 1927- Herbar(s) : OHN- (sous : *Vulpia ciliata*) - (43765).

Bibliographie

- Charpin, A., Aymonin, G.G., 2015 [2016], Botanistes de la Flore de France. Notices biographiques. *Le Journal de Botanique de la Société Botanique de France*, Hors-Série 2015 : 200 p. **Charpin**.
- Döring, R., Dressler, S., 2017. *Index Collectorum Herbarii Senckenbergiana (FR)*. : 198 p. **Senckenberg**.
- Frissard, M., Hoff, M., 2019. Étude des pivoines (*Paeonia* - Paeoniaceae) de l'Herbar de Strasbourg (STR). *Evaxiana* 6 : 15-28.
- Hoff, M., Deluzarche, F., 2020a. - *Index Collectorum Herbarii Strasburgiensis (STR)*. *Inventaire des collecteurs et des collections de l'Herbar de l'Université de Strasbourg (STR)*. Herbarium Strasburgiensis. : 237 p.
- Hoff, M., Deluzarche, F., 2020b. - *Index Herbariorum Strasburgensis (STR)*. *Inventaire des Herbiers et des Collections de l'Herbar de l'Université de Strasbourg (STR)*. Herbarium Strasburgiensis. : 103 p.